



**HELMOND
SPORT**



Draaiboek

Helmond Sport - MVV

Vrijdag 6 april 2018, 20:00 uur

Auteur [REDACTED]

e

Status: Definitief

©2018 Politie, all rights reserved.

Niets uit deze uitgave mag worden verveelvoudigd, op geautomatiseerde wijze opgeslagen of openbaar gemaakt in enige vorm of op enigerlei wijze, hetzij elektronisch, mechanisch, door fotokopieën, opnamen of enige andere manier, zonder voorafgaande schriftelijke toestemming van de Politie.

« waakzaam en dienstbaar »

POLITIE

INHOUDSOPGAVE:

1	ALGEMEEN.....	4
1.1	DRAAIBOEKEN	4
1.2	WEDSTRIEDINFORMATIE	4
1.3	INFORMATIE POLITIE	5
1.4	KAARTVERKOOP	5
1.5	VERVOER SUPPORTERS	6
1.6	ALCOHOLVERKOOP	6
1.7	INFORMATIE OVER SUPPORTERS HELMOND SPORT	7
1.8	INFORMATIE OVER SUPPORTERS FC EINDHOVEN	7
1.9	TIJDSCHEMA	8
1.10	SPECIFIEKE DOELSTELLINGEN	8
1.11	SPECIFIEKE BELEIDSUITGANGSPUNTEN	8
1.12	BELEGINGSPROFIEL	9
1.12.1	Algemeen gedragsprofiel publie	9
1.12.2	Tactisch concept	9
1.12.2.1	Wijze van optreden algemeen	9
1.12.2.2	Model opschaling	9
1.12.2.3	Risicoanalyse wedstrijd	10
1.12.2.4	Specifieke eisen en tiegrenzen	10
1.12.2.5	Wijze van optreden specifiek	10
1.12.3	Voorschrift kleding	10
1.12.3.1	Openbare Orde	10
2	STADION.....	11
2.1	INLEIDING	11
2.2	COMMANDO STADION	11
2.2.1	Orde van regelen	12
2.2.2	Miscanalen	13
3	EVALUATIE	13

4	BVCM.....	13
----------	------------------	-----------

5	BIJLAGEN	13
----------	-----------------------	-----------

5.1.1	Verbindingsschicht A	14
5.1.2	Luchtfoto sportpark	14
5.1.3	Luchtfoto Lavanis stadion Belmont Sport	14

1 ALGEMEEN

1.1 Draaiboeken

U vindt in dit wedstrijddraaiboek de **specifieke** beleidsuitgangspunten voor deze wedstrijd, zoals b.v. het te hanteren alcoholbeleid, de afgesproken vervoersregeling voor de supporters van MVV en bijzonderheden over de kaartverkoop. Verder vindt U in dit draaiboek actuele informatie over het gedrag van de supporters van Helmond Sport en MVV, alsmede de specifieke taken van de eenheden bij deze wedstrijd, de namen van in te zetten personeelsleden en nadere gegevens over dienstverbanden, briefings, voeding, materialen en verbindingen.

1.2 Wedstrijdinformatie

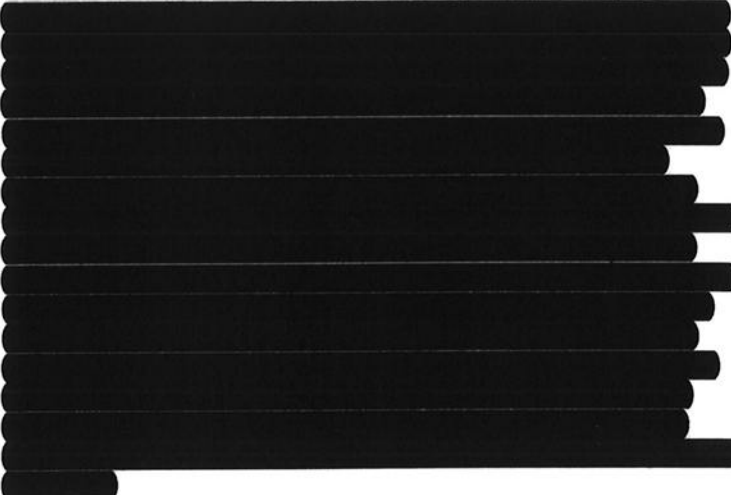
Wedstrijd	Helmond Sport - MVV
Dag - datum	Vrijdag 06 april 2018
Aanvangstijdstip	20.00 uur
Categorie risico	B- verhoogd risico
Aard van de wedstrijd	Competitiewedstrijd Jupiler League
Belang van de wedstrijd	Voor Helmond Sport staat er niets mee op het spel. MVV zal proberen nog deel te nemen aan de playoffs.
Historische gegevens	 c+d
Kruisende supportersstromen	N.v.t.
Overige evenementen	Kermis in het centrum van Helmond

1.3 Informatie politie

[Redacted]	[Redacted]
[Redacted]	[Redacted]
[Redacted]	[Redacted]
[Redacted]	[Redacted]
[Redacted]	[Redacted]
[Redacted]	[Redacted]
[Redacted]	[Redacted]
[Redacted]	[Redacted]
[Redacted]	[Redacted]
[Redacted]	[Redacted]

c+d

1.4 Kaartverkoop

Supporters HELMOND SPORT	<p>Kaartverkoop met restrictie.</p> <p>Men kan kaarten kopen op vertoon van legitimatie.</p> <p>De verwachting is dat 1200 supporters van Helmond Sport de wedstrijd bezoeken.</p>
Supporters MVV	<p>Beschikbaar 340 kaarten voor vak H (bezoekersvak).</p> <p>Kaarten alleen voor de verplichte buscombi.</p> <p>Verder zijn aan bestuur, spelersvrouwen, businessclub en sponsoren van MVV kaarten voor de hoofdtribune en de vakken K - L ter beschikking gesteld.</p>
Kaartverkoop wedstrijd	<p>Kaartverkoop aan Helmond Sport supporters. Men moet kaarten kopen middels legitimatie. Hierop zal thv de kassa's een id-controle worden uitgevoerd door de stewards van Helmond Sport.</p>

1.5 Vervoer supporters

Supporters HELMOND SPORT	
Auto's	Het grootste deel van de supporters komt met eigen auto.
Fietsen	Een deel van de supporters komt met de fiets; op het Noordplein bij het stadion is een fietsenstalling aanwezig.
Parkeerplaatsen	Auto's worden geparkeerd op de reguliere parkeerplaatsen nabij Sportpark De Braak en in de wijken rondom het sportpark. (Rembrandtlaan en Wethouder van Wellaan)
Supporters MVV	
Bussen	Verplichte buscombi
Auto's	N.v.t.
Parkeerplaatsen	Bussen worden geparkeerd, samen met de spelersbus, op de busremise (P2).

1.6 Alcoholverkoop

Algemene afspraak	Verkoop van alcohol is toegestaan, m.u.v. de bezoekertribune
Tribunes	Verkoop van alcohol is toegestaan. Supporterscafé is al voor de wedstrijd geopend, maar vanaf de openbare weg gesloten. Iedereen die het supporterscafé wil bezoeken zal een kaartje voor de wedstrijd moeten kopen en het café vanaf de stadionzijde binnengaan. Tappunten in het stadion blijven open tot de 90e minuut.
Inpandige ruimten	Toegestaan in supporterscafé en businessclub.

1.7 Informatie over supporters HELMOND SPORT

[Redacted text block containing multiple lines of obscured information]

c+d

1.8 Informatie over supporters MVV

[Redacted text block containing multiple lines of obscured information]

c+d

1.9 Tijdschema

Datum	Tijd	Bijzonderheden
06-04-18	15.00 uur	Geen extra inzet binnenstad ivm feest. Komt vanuit context werken.
	18.00 uur	Briefing eenheden in conferentieruimte op 2 ^e verdieping Helmond
	Ca 18.30 uur	Verbindingstest door Delta 8-01
	Ca 18.45 uur	Aankomst spelersbus MVV bij stadion
	18.50 uur	Eenheden operationeel in en bij stadion
	19.00 uur	Stadion open voor supporters
	Ca 19.30 uur	Aankomst supporters MVV bij stadion
	20.00 uur	Aanvang wedstrijd
	21.45 uur	Einde wedstrijd
	Ca 21.45 uur	Vertrek bussen bezoekers (indien nodig wachten op vertrek spelerbus)
	Ca 22:15 uur	Debriefing busremise (indien nodig bureau Helmond)

1.10 Specifieke doelstellingen

De specifieke doelstellingen van de politie voor deze wedstrijd zijn:

- Voorkomen van confrontaties tussen supporters van Helmond Sport en MVV.
- Voorkomen van vernielingen aan bussen van MVV.
- Voorkomen van reizende supporters buiten de combi-regeling.

1.11 Specifieke beleidsuitgangspunten

Voor deze wedstrijd gelden de volgende specifieke beleidsuitgangspunten:

- Voor de supporters van MVV is een verplichte vervoersregeling van kracht.
- Geen toegang van MVV supporters die reizen buiten de combi-regeling.
- Voorkomen van confrontaties op de Bakelsedijk e.o.
- Op het bezoekersvak (vak H) van het stadion wordt geen alcohol verkocht.
- Er is op de wedstrijddag vrije kaartverkoop voor supporters van Helmond Sport op vertoon van geldige legitimatie.
- Supporters Helmond Sport mogen kaarten kopen van alle vakken in het stadion m.u.v. bezoekersvak..

1.12 Bejegeningprofiel

1.12.1 Algemeen gedragsprofiel politie

Het gedrag van de politieambtenaar is gebaseerd op de volgende begrippen.

Een politie ambtenaar:

- is onbevooroordeeld;
- is dienstverlenend;
- heeft respect voor andere culturen;
- vormt het visitekaartje van de overheid;
- is zich bewust van diversiteit in belangen.

Deze kernbegrippen laten zich vertalen in gedragstermen.

De politieambtenaar:

- bepaalt zijn of haar gedrag niet individueel, doch aan de hand van gestelde kaders;
- kent de door het bevoegde gezag vastgestelde beleidsuitgangspunten en tolerantiegrenzen alsmede de tactische kaders;
- stelt zijn / haar handelen in het kader van een positieve bijdrage aan het ordelijke verloop van de wedstrijd;
- toont zich in gedrag en voorkomen het visitekaartje van de overheid en levert daarbij een positieve bijdrage aan het imago van de politie;
- toont in zijn handelen respect voor andere culturen;
- toont zich onpartijdig;
- beoordeelt mensen op feitelijk gedrag en feitelijke informatie;
- legt actief contacten, is aanspreekbaar en nodigt daartoe in gedrag en houding uit;
- schakelt flexibel tussen gewenste situationeel bepaalde verschillen in inzicht; in in zijn/haar optreden streng doch rechtvaardig.
- laat een voorkeur voor één van de spelende partijen niet blijken;
- draagt het door de leiding bepaalde uniform;
- draagt géén voetbaluitdossingen;
- laat zich niet uit over de voetbalclubs, de supporters of de voetbalprestaties.
- Is bij zijn inzet bij voetbalwedstrijden primair politieambtenaar en handelt daarnaar.

1.12.2 Tactisch concept

1.12.2.1 Wijze van optreden - algemeen

We volgen onderstaande algemene strategie bij het optreden:

- Helder en duidelijk communiceren naar supportergroepen wat de tolerantiegrenzen zijn.
- De geformuleerde tolerantiegrenzen consequent handhaven.
- Bij ongewenst gedrag vroegtijdig ingrijpen; hier zal een preventieve werking van uit gaan.
- Bewijsbaar strafbaar gedrag leidt tot een justitiële sanctie.





1.12.2.2 Model opschaling

Bij het optreden richting supporters wordt – indien de gegeven situatie dit toelaat - het volgende model opschaling gehanteerd:

- Individueel optreden door ordeposten in dagelijks tenue
- Groepsgewijs optreden door ordeposten in dagelijks tenue

1.12.2.3 Risicoanalyse wedstrijd

Uit de risicoanalyse van deze wedstrijd komen de volgende veiligheidsrisico's naar voren:

-  c+d
- 
- 
- 
- 

1.12.2.4 Specifieke tolerantiegrenzen

Voor deze wedstrijd gelden de volgende specifieke tolerantiegrenzen:

- De aanwezigheid van supporters van Helmond Sport op de aan- en afvoerroutes van de auto's van MVV wordt niet getolereerd; vorderen zich te verwijderen op grond van artikel 2.2.2.8 van de APV.

1.12.2.5 Wijze van optreden – specifiek

Rekening houdend met de hiervoor genoemde veiligheidsrisico's rond deze wedstrijd en de geformuleerde specifieke tolerantiegrenzen volgen we onderstaande specifieke strategie bij het optreden:

- Bij aanwezigheid van Helmond Sport supporters bij ingang Bakelsedijk hen op grond van artikel 2.2.2.8 APV vorderen zich te verwijderen en te begeven in de richting centrum Helmond.
- Bij niet voldoen aan deze vordering aanhouden als verdacht van overtreding van artikel 2.2.2.8

1.12.3 Voorschrift kleding

Voor deze wedstrijd zijn de volgende voorschriften bepaald.

1.12.3.1 Openbare Orde

- Dagelijks tenue, geel veiligheidsvest.

Bovenstaande afspraken gelden altijd, tenzij door de algemeen commandant anders wordt bepaald.

2 STADION

2.1 Inleiding

De algemene zaken betreffende het commando stad – stadion - verkeer, zoals de doelstellingen en algemene taken staan beschreven in het separate algemeen operationeel draaiboek 2011-2012.

De specifieke zaken met betrekking tot deze wedstrijd alsmede de specifieke taken van de eenheden onder het commando stad – stadion - verkeer worden hierna beschreven.

2.2 Commando stadion

Plaats opkomst	Conferentieruimte 2 ^e verdieping bureau Helmond	
Dienstverband	18.00 – 23.00 uur	
Voeding	Geen	
Tenue	Dagelijks tenue, geel veiligheidsvest	
Bewapening	Standaard bewapening	
Gespreksgroep	Conform bijgevoegd verbindingsschema	
Locatie	Commandokamer Stadion de Braak	
Telefoon	[Redacted]	
Bij calamiteiten	<ul style="list-style-type: none">▪ Coördinatie van politie maatregelen▪ Omleiden van verkeer▪ Vrijhouden van aan- en afvoerroutes naar rampterrein▪ Begeleiden van hulpdiensten▪ Inrichten van parkeerplaatsen t.b.v. hulpdiensten	
Roepnaam:	Naam:	Taak:
[Redacted]	[Redacted]	[Redacted]
[Redacted]	[Redacted]	[Redacted]
[Redacted]	[Redacted]	[Redacted]
[Redacted]	[Redacted]	[Redacted]
[Redacted]	[Redacted]	[Redacted]

e

e

c+d

2.2.1 Ordemaatregelen

Plaats opkomst	Conferentieruimte 2 ^e verdieping bureau Helmond
Dienstverband	18.00 – 23.00 uur
Briefing	18:00 uur, conferentieruimte 2 ^e verdieping bureau Helmond
Voeding	Geen
Tenue	Dagelijks tenue, geel veiligheidsvest, cap
Bewapening	Standaard bewapening
Gespreksgroep	Conform bijgevoegd verbindingsschema
Specifieke taken:	<ul style="list-style-type: none"> ▪ Handhaven openbare orde in en bij het Stadion de Braak ▪ Handhaven van de geformuleerde tolerantiegrenzen

Roepnaam:	Naam:	Voor wedstrijd:	Tijdens wedstrijd:	Na wedstrijd:
-	[redacted] [redacted] e	[redacted] [redacted] [redacted] [redacted]	[redacted]	[redacted] [redacted] [redacted]
-	[redacted] [redacted] e	[redacted] [redacted] [redacted]	[redacted]	[redacted] [redacted] [redacted]
-	[redacted] [redacted]	[redacted] [redacted] [redacted] [redacted]	[redacted]	[redacted] [redacted] [redacted]
-	[redacted] [redacted]	[redacted] [redacted]	[redacted] [redacted]	[redacted] [redacted]
-	[redacted] [redacted] e	[redacted] [redacted] [redacted]	[redacted] [redacted]	[redacted] [redacted] [redacted]
-	[redacted] [redacted] [redacted]	[redacted] [redacted]	[redacted] [redacted]	[redacted] [redacted]

c+d

2.2.2 Hondengeleiders

Plaats opkomst	Conferentieruimte 2 ^e verdieping bureau Helmond
Dienstverband	18.00 – 23.00 uur
Briefing	18:00 uur, conferentieruimte 2 ^e verdieping bureau Helmond
Voeding	Geen
Tenue	Standaard uitrusting
Bewapening	Standaard bewapening
Gespreksgroep	Conform bijgevoegd verbindingsschema
Specifieke taken:	<ul style="list-style-type: none"> ▪ Openbare orde i.o.m. Delta 8-01 ▪ Toezicht aankomst bussen vervoerscombi naar parkeerremise

Roepnaam:	Naam:	Voor wedstrijd:	Tijdens wedstrijd:	Na wedstrijd:
-	[redacted] [redacted]	[redacted] [redacted] [redacted]	[redacted] [redacted] [redacted]	[redacted] [redacted] [redacted]
-	[redacted] [redacted]	[redacted] [redacted]	[redacted] [redacted]	[redacted] [redacted]

c+d

2.2.3 Beredenen

Plaats opkomst	Conferentieruimte 2 ^e verdieping bureau Helmond
Dienstverband	18.00 – 23.00 uur
Briefing	18:00 uur, conferentieruimte 2 ^e verdieping bureau Helmond
Voeding	Geen
Tenue	Standaard uitrusting
Bewapening	Standaard bewapening
Gespreksgroep	Conform bijgevoegd verbindingsschema
Specifieke taken:	<ul style="list-style-type: none"> ▪ Begeleiden buscombi op aanwijzingen Delta 8-01 ▪ Begeleiden van bussen vervoerscombi naar parkeerremise

Roepnaam:	Naam:	Voor wedstrijd:	Tijdens wedstrijd:	Na wedstrijd:
	[redacted]	[redacted]	[redacted]	[redacted]
	[redacted]	[redacted]	[redacted]	[redacted]
	[redacted]	[redacted]	[redacted]	[redacted]
	[redacted]	[redacted]	[redacted]	[redacted]
	[redacted]	[redacted]	[redacted]	[redacted]
	[redacted]	[redacted]	[redacted]	[redacted]

c+d

2.2.4 Motorrijder

Plaats opkomst	Conferentieruimte 2 ^e verdieping bureau Helmond
Dienstverband	18.00 – 23.00 uur
Briefing	18:00 uur, conferentieruimte 2 ^e verdieping bureau Helmond
Voeding	Geen
Tenue	Standaard motoruitrusting
Bewapening	Standaard bewapening
Gespreksgroep	Conform bijgevoegd verbindingsschema
Specifieke taken:	<ul style="list-style-type: none"> ▪ Begeleiden buscombi op aanwijzingen Delta 8-01 ▪ Begeleiden van bussen vervoerscombi naar parkeerremise

Roepnaam:	Naam:	Voor wedstrijd:	Tijdens wedstrijd:	Na wedstrijd:
	[redacted]	[redacted]	[redacted]	[redacted]
	[redacted]	[redacted]	[redacted]	[redacted]
	[redacted]	[redacted]	[redacted]	[redacted]
	[redacted]	[redacted]	[redacted]	[redacted]
	[redacted]	[redacted]	[redacted]	[redacted]
	[redacted]	[redacted]	[redacted]	[redacted]

c+d

3 EVALUATIE

Na de dienst zal verzocht worden punten van verbetering aan te geven, zodat die bij de eerstvolgende wedstrijd ingevoerd kunnen worden.

4 BVCM

Uren verantwoord in BVCM onder de code 3.03.02.02

5 BIJLAGEN

5.1.1 Verbindingsschema

5.1.2 Luchtfoto sportpark

5.1.3 Indeling Lavans stadion Helmond Sport

DROC

Eenheid Oost Brabant



HELMONDSPORT

HSP-B

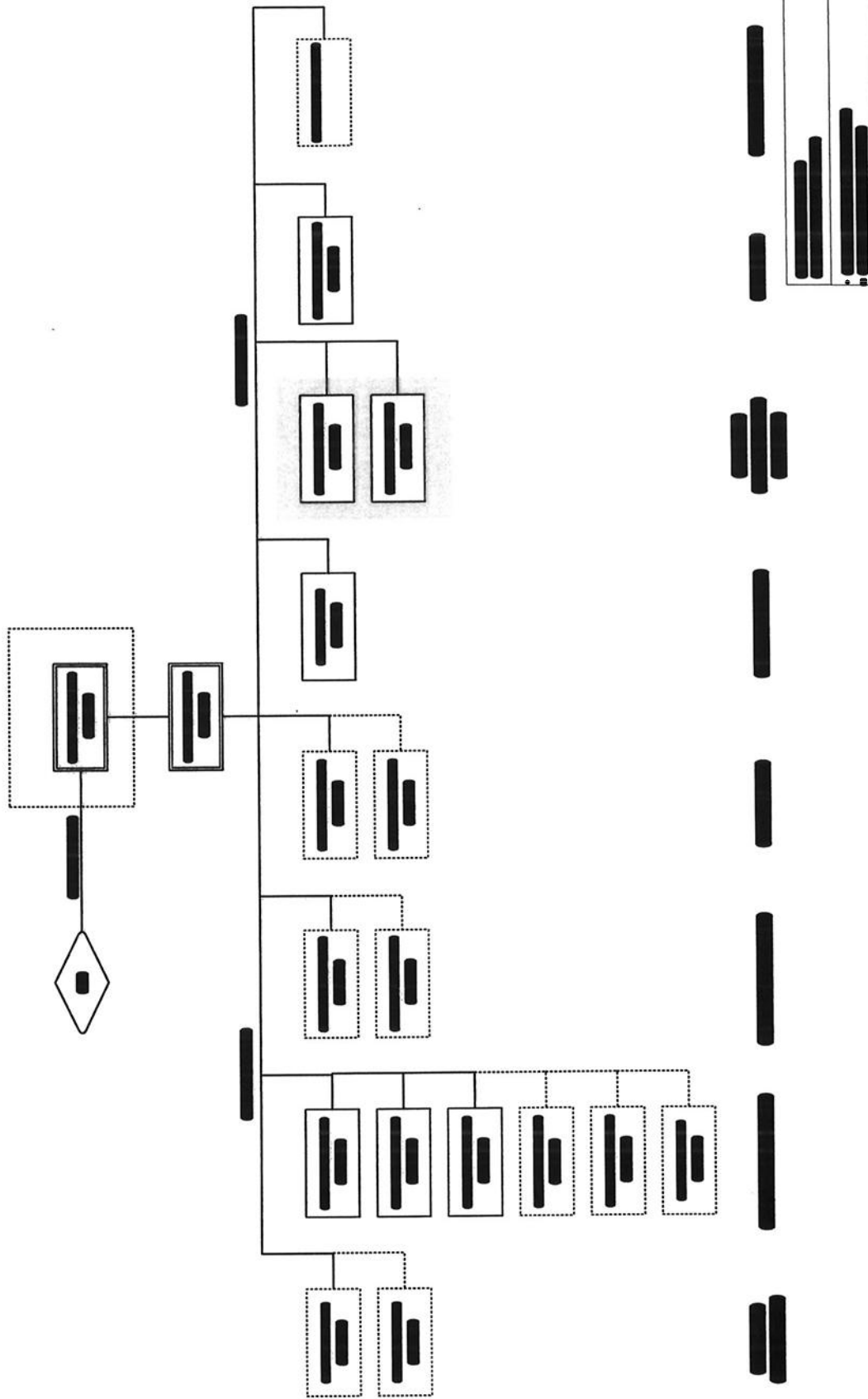

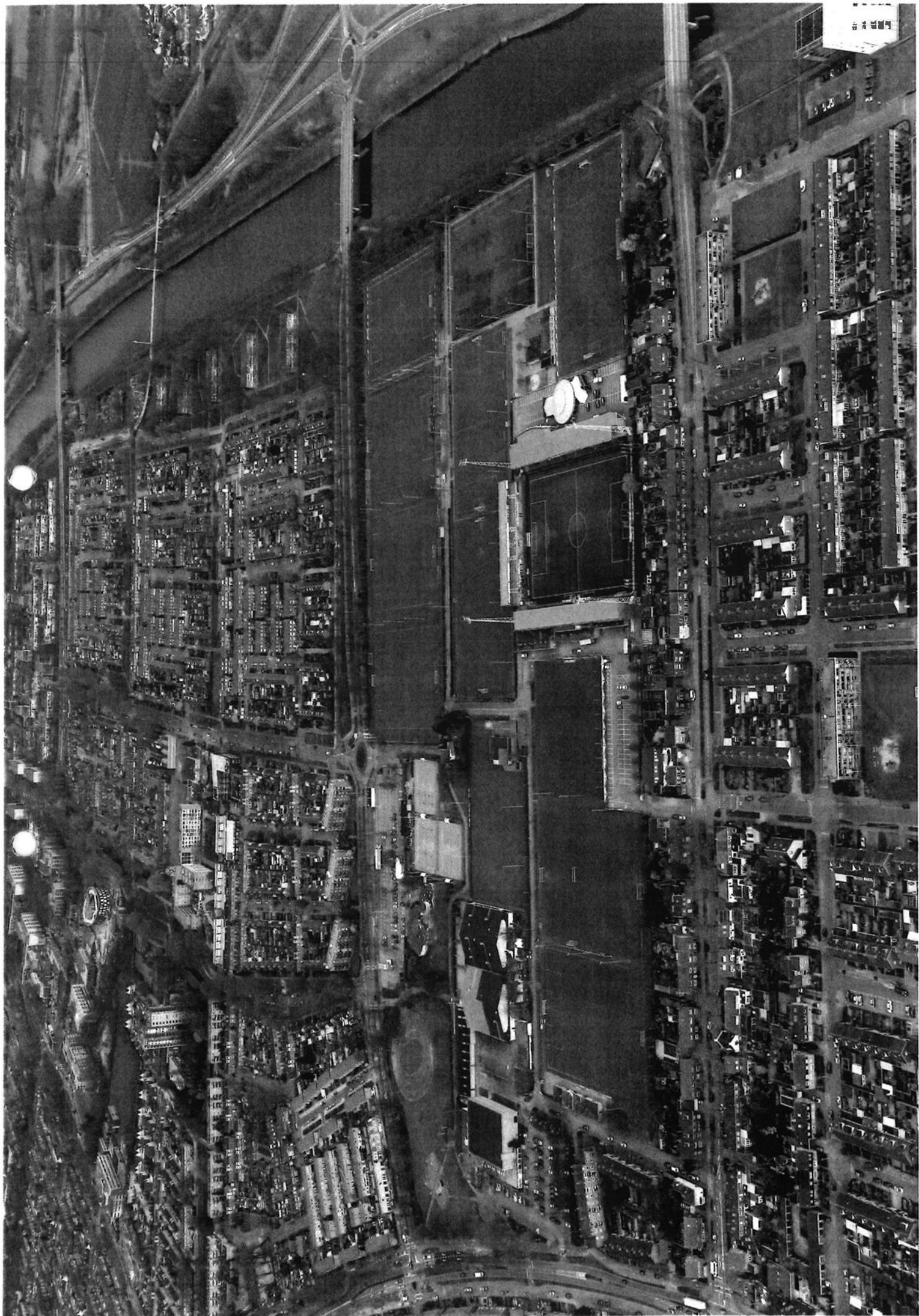

Indeling stadion Lavans

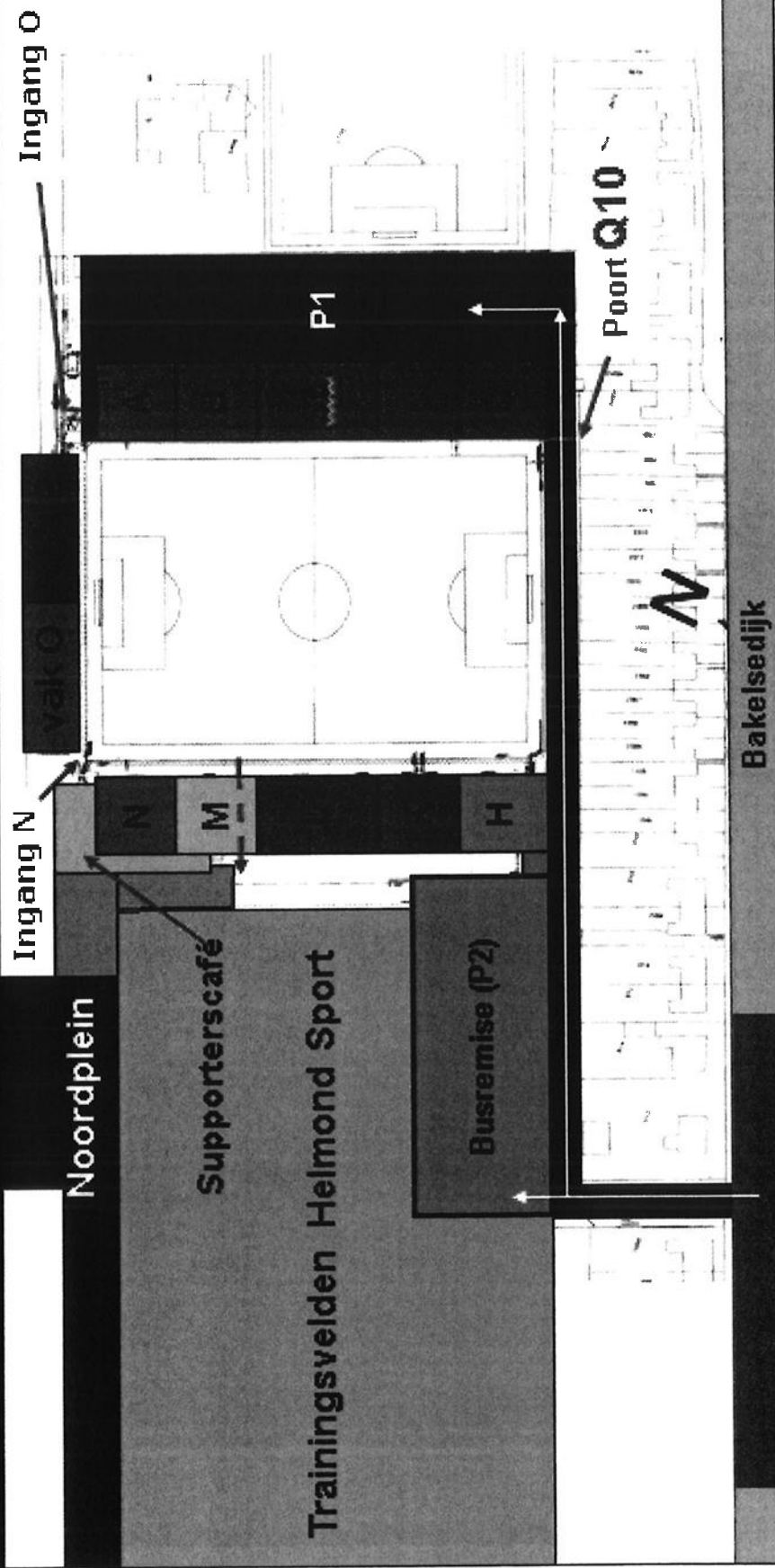

Bakelsdijk

Inuitgang bezoekers (P2) en Sponsors (P1)

POLITIE

Helmond Sport – MVV 6 april 2018, 20.00 uur, Lavans Stadion

[REDACTED]

[REDACTED]

[REDACTED]

[REDACTED]

[REDACTED]

[REDACTED]

[Redacted text block 1]

[Redacted text block 2]

[Redacted text block 3]

[Redacted text block 4]

[Redacted text block 5]

[Redacted text block 6]

[Redacted text block 7]

[Redacted text block 8]

c+d

[Redacted]

[Redacted]

[Redacted]

[Redacted]













