

Eigenaar	: Openbaar Ministerie Landelijk Parket, Team Verkeer			
Gebruiker	: Regiopolitie Brabant-Noord Team Verkeershandhaving Den Bosch			
Serienummer buitenkast	: 98-027			
GPS Code	: N	°	: O	°
Plaats	: 's Hertogenbosch			
Straatnaam/wegnummer	: Orthen			
Op de kruising met	: Het Wielsem			
Kijkend in de richting	: Waalwijk/A59	Ri. nummer : 5.3 / 5.2		
Afstand paal tot stopstreep	: 14.85	m (± 1%)		
Afstand paal tot lichten	: 28.00	m (± 1%)		
Afstand paal of stopstreep tot lus 1b	: 294.00	(maat F) cm (± 1%)		
Afstand paal of stopstreep tot lus 2b	: 289.00	(maat F) cm (± 1%)		
Afstand paal of stopstreep tot lus 3b	: -	(maat F) cm (± 1%)		
Afstand paal of stopstreep tot lus 4b	: -	(maat F) cm (± 1%)		
Op de RLC/GTC in te stellen lusafstand	Rijstrk.1.: 250 cm	Rijstrk.2: 250 cm	Rijstrk.3: - cm	Rijstrk.4: - cm

Maten van de lussen (alle maten in mm)

Lus	Lengte	Breedte	Zelfinductie 70 µH – 150 µH	Aantal windingen	Ohmse weerstand < 3 Ω	Aardweerstand	
						>500M Ω bij 1000V	waarde
1a	1001 mm	1850 mm	76 µH	3	1.35 Ω	OK	>999
1b	1001 mm	1836 mm	76 µH	3	1.39 Ω	OK	>999
2a	1000 mm	2139 mm	84 µH	3	1.46 Ω	OK	>999
2b	1000 mm	2133 mm	83 µH	3	1.45 Ω	OK	>999
3a	- mm	- mm	- µH	-	- Ω	-	-
3b	- mm	- mm	- µH	-	- Ω	-	-
4a	- mm	- mm	- µH	-	- Ω	-	-
4b	- mm	- mm	- µH	-	- Ω	-	-

Alle maten in deze tabel zijn gemeten met een meetlint (tolerantie ± 2 mm)

	RLC/FIP rijstrooknr. 1	RLC/FIP rijstrooknr. 2	RLC/FIP rijstrooknr. 3	RLC/FIP rijstrooknr. 4
ri.nr.	RD ↑ 5.3	RD ↑ 5.2	-	-
	Lus 1a – 1b	Lus 2a – 2b	Lus 3a – 3b	Lus 4a – 4b
A	2498	2497	-	-
G	2500	2501	-	-
B	2500	2499	-	-
C	2498	2500	-	-
H	2502	2500	-	-
D	2508	2497	-	-

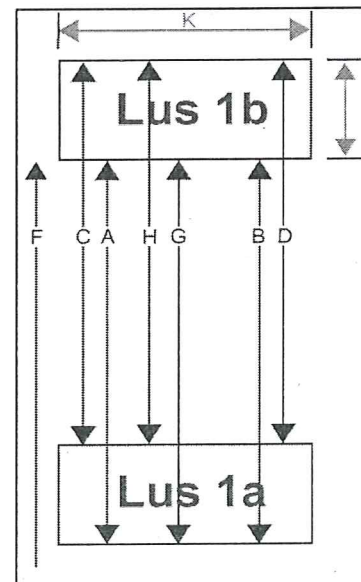

RLC/GTC post geverificeerd	<input checked="" type="checkbox"/> Ja <input type="checkbox"/> Nee	Soort verificatie	<input type="checkbox"/> Eerste verificatie <input checked="" type="checkbox"/> Verificatie
Type post	<input checked="" type="checkbox"/> Roodlicht <input checked="" type="checkbox"/> Snelheid	Uitgericht voor type camera	<input type="checkbox"/> Digitaal <input checked="" type="checkbox"/> Analooq

Bijzonderheden:

Uitvoerder: C. van Tijn Datum verificatie: 09-01-2013 Verzenddatum: 25-01-2013

Paraaf:

Aanvrager	Politie Oost-Brabant Postbus 90163 5200 MS Den Bosch
Aangeboden	Een locatie voor een detectorsnelheidsmeter voor een herhaald onderzoek Fabrikaat : Gatsometer Positie : Orthen Kruising met Het Wielsem Richting Waalwijk Plaats : Den Bosch Referentie : ML-RLC/GTC/FIP 13007 Serienummer buitenkast 98-027 Lusafstanden: Rijstrook 1 : 2,50 meter Rijstrook 2 : 2,50 meter
Onderzoeksdatum	Het onderzoek werd verricht op 9 januari 2013.
Herleidbaarheid	De bij het onderzoek gebruikte meetmiddelen zijn herleidbaar naar primaire en/of (inter)nationale standaarden.
Opmerking	Deze verklaring vervalt 12 maanden na datum van onderzoek of bij herstelling of verandering indien dit op het meetresultaat van invloed kan zijn. De voor de juiste werking kritische onderdelen c.q. afstellingen zijn verzegeld.

De aangewezen instantie
NMI Certin, 9 januari 2013

C. Oosterman
Hoofd Certificatiebestuur