



RLC/FIP GTC MEETLIJST



Ref: ML-RLC/GTC/FIP 110002 / BR Dossier nr. -

GATSO METER B V

Eigenaar	: Openbaar Ministerie, Landelijk Parket, Team Verkeer		
Gebruiker	: Regiopolitie Brabant-Noord, Team Verkeershandhaving Den Bosch		
Serienummer buitenkast	: 98-027		
GPS Code	: N ° . : O ° .		
Plaats	: 's Hertogenbosch		
Straatnaam/wegnummer	: Orthe		
Op de kruising met	: Het Wielsum		
Kijkend in de richting	: Waalwijk/A59	Ri. nummer : 5.3 / 5.2	
Afstand paal tot stopstreep	: 15.00	m (± 1%)	
Afstand paal tot lichten	: 20.50 / 27.50	m (± 1%)	
Afstand paal of stopstreep tot lus 1b	: 294.00	(maat F) cm (± 1%)	
Afstand paal of stopstreep tot lus 2b	: 289.00	(maat F) cm (± 1%)	
Afstand paal of stopstreep tot lus 3b	: -	(maat F) cm (± 1%)	
Afstand paal of stopstreep tot lus 4b	: -	(maat F) cm (± 1%)	
Op de RLC/GTC in te stellen lusafstand	Rijstrk.1.: 250 cm	Rijstrk.2: 250 cm	Rijstrk.3: - cm Rijstrk.4: - cm

Maten van de lussen (alle maten in mm)

Lus	Lengte	Breedte	Zelfinductie 70 µH – 150 µH	Aantal windingen	Ohmse weerstand < 3 Ω	Aardweerstand	
						>500M Ω bij 1000V	waarde
1a	1002 mm	1848 mm	79 µH	3	1.51 Ω	OK	>999
1b	1002 mm	1935 mm	80 µH	3	1.51 Ω	OK	>999
2a	1000 mm	2140 mm	88 µH	3	1.55 Ω	OK	>999
2b	1000 mm	2132 mm	88 µH	3	1.52 Ω	OK	>999
3a	- mm	- mm	- µH	-	- Ω	-	-
3b	- mm	- mm	- µH	-	- Ω	-	-
4a	- mm	- mm	- µH	-	- Ω	-	-
4b	- mm	- mm	- µH	-	- Ω	-	-

Alle maten in deze tabel zijn gemeten met een meetlint (tolerantie ± 2 mm)

	RLC/FIP rijstrooknr. 1	RLC/FIP rijstrooknr. 2	RLC/FIP rijstrooknr. 3	RLC/FIP rijstrooknr. 4
ri.nr.	RD ↑ 5.3	RD ↑ 5.2		
	Lus 1a – 1b	Lus 2a – 2b	Lus 3a – 3b	Lus 4a – 4b
A	2498	2500	-	-
G	2502	2503	-	-
B	2500	2500	-	-
C	2499	2501	-	-
H	2503	2501	-	-
D	2507	2497	-	-

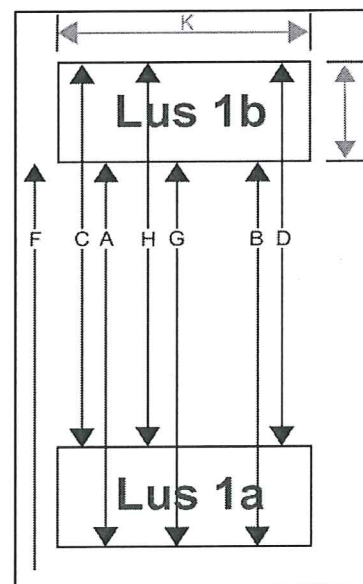

RLC/GTC post goedgekeurd	<input checked="" type="checkbox"/> Ja <input type="checkbox"/> Nee	Soort keuring	<input type="checkbox"/> Eerste keuring <input checked="" type="checkbox"/> Herkeuring
Type post	<input checked="" type="checkbox"/> Roodlicht <input checked="" type="checkbox"/> Snelheid	Uitgericht voor type camera	<input type="checkbox"/> Digitaal <input checked="" type="checkbox"/> Analooq

Bijzonderheden:

Uitvoerder: C. van Tijn	Datum keuring: 05-01-2011	Verzenddatum: 14-01-2011
Paraaf:		