

Eigenaar	: Openbaar Ministerie Landelijk Parket, Team Verkeer		
Gebruiker	: Regiopolitie Brabant-Noord Team Verkeershandhaving Den Bosch		
Serienummer buitenkast	: 96-047		
GPS Code	: N ° . : O ° .		
Plaats	: 's Hertogenbosch		
Straatnaam/wegnummer	: Grobbendoncklaan		
Op de kruising met	: Graafseweg		
Kijkend in de richting	: St. Michielsgestel	Ri. nummer : 8.2/8.1	
Afstand paal tot stopstreep	: 15.65	m (± 1%)	
Afstand paal tot lichten	: 21.50/19.20/17.55	m (± 1%)	
Afstand paal of stopstreep tot lus 1b	: 230.00	(maat F) cm (± 1%)	
Afstand paal of stopstreep tot lus 2b	: 162.00	(maat F) cm (± 1%)	
Afstand paal of stopstreep tot lus 3b	: -	(maat F) cm (± 1%)	
Afstand paal of stopstreep tot lus 4b	: -	(maat F) cm (± 1%)	
Op de RLC/GTC in te stellen lusafstand	Rijstrk.1.: 400 cm	Rijstrk.2: 400 cm	Rijstrk.3: - cm Rijstrk.4: - cm

Maten van de lussen (alle maten in mm)

Lus	Lengte	Breedte	Zelfinductie 70 µH – 150 µH	Aantal windingen	Ohmse weerstand < 3 Ω	Aardweerstand	
						>500M Ω bij 1000V	waarde
1a	999 mm	2299 mm	86 µH	3	1.36 Ω	OK	>999
1b	1002 mm	2305 mm	89 µH	3	1.42 Ω	OK	>999
2a	998 mm	2243 mm	87 µH	3	1.44 Ω	OK	>999
2b	999 mm	2247 mm	90 µH	3	1.50 Ω	OK	>999
3a	- mm	- mm	- µH	-	- Ω	-	-
3b	- mm	- mm	- µH	-	- Ω	-	-
4a	- mm	- mm	- µH	-	- Ω	-	-
4b	- mm	- mm	- µH	-	- Ω	-	-

Alle maten in deze tabel zijn gemeten met een meetlint (tolerantie ± 2 mm)

	RLC/FIP rijstrooknr. 1	RLC/FIP rijstrooknr. 2	RLC/FIP rijstrooknr. 3	RLC/FIP rijstrooknr. 4
ri.nr.	RD ↑ 8.2	RD ↑ 8.1	-	-
	Lus 1a – 1b	Lus 2a – 2b	Lus 3a – 3b	Lus 4a – 4b
A	4000	4001	-	-
G	4002	4001	-	-
B	3997	4002	-	-
C	4003	3998	-	-
H	4005	4003	-	-
D	4000	4005	-	-

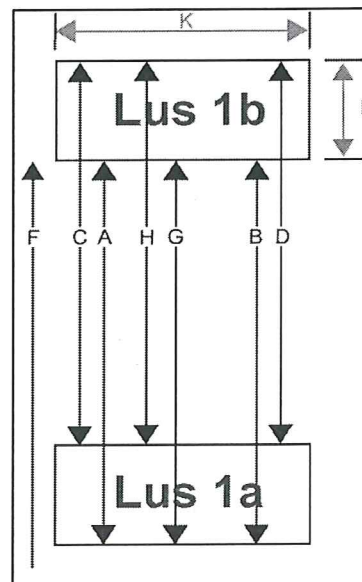

RLC/GTC post goedgekeurd	<input checked="" type="checkbox"/> Ja <input type="checkbox"/> Nee	Soort keuring	<input checked="" type="checkbox"/> Eerste keuring <input type="checkbox"/> Herkeuring
Type post	<input checked="" type="checkbox"/> Roodlicht <input checked="" type="checkbox"/> Snelheid	Uitgericht voor type camera	<input type="checkbox"/> Digitaal <input checked="" type="checkbox"/> Analooq
Bijzonderheden: Note: (zeer) slecht asfalt.			

Uitvoerder: R. Bulterman	Datum keuring: 14-11-2011	Verzenddatum: 18-11-2011
Paraaf:		