



• ISO 9001:2008  
• ISO 14001:2004  
• Certified Management Systems

# RLC/FIP GTC MEETLIJST

Ref: ML-RLC/GTC/FIP 110112/BR Dossier nr. -



G A T S O M E T E R B V

Eigenaar	: Openbaar Ministerie Landelijk Parket, Team Verkeer		
Gebruiker	: Regiopolitie Brabant-Noord Team Verkeershandhaving Den Bosch		
Serienummer buitenkast	: 01-344		
GPS Code	: N ° . : O ° .		
Plaats	: Oss		
Straatnaam/wegnummer	: Hertogin Johannasingel		
Op de kruising met	: Kromstraat		
Kijkend in de richting	: Spoorbaan/Uden	Ri. nummer : 12.1/11.1	
Afstand paal tot stopstreep	: 10.00/15.00	m (± 1%)	
Afstand paal tot lichten	: 17.00	m (± 1%)	
Afstand paal of stopstreep tot lus 1b	: 301.00	(maat F) cm (± 1%)	
Afstand paal of stopstreep tot lus 2b	: 290.00	(maat F) cm (± 1%)	
Afstand paal of stopstreep tot lus 3b	: -	(maat F) cm (± 1%)	
Afstand paal of stopstreep tot lus 4b	: -	(maat F) cm (± 1%)	
Op de RLC/GTC in te stellen lusafstand	Rijstrk.1.: 250 cm	Rijstrk.2: 250 cm	Rijstrk.3: - cm    Rijstrk.4: - cm

### Maten van de lussen (alle maten in mm)

Lus	Lengte	Breedte	Zelfinductie 70 µH – 150 µH	Aantal windingen	Ohmse weerstand < 3 Ω	Aardweerstand	
						>500M Ω bij 1000V	waarde
1a	998 mm	2718 mm	92 µH	3	1.57 Ω	OK	>999
1b	999 mm	2738 mm	94 µH	3	1.61 Ω	OK	>999
2a	995 mm	2687 mm	96 µH	3	1.68 Ω	OK	>999
2b	997 mm	2689 mm	94 µH	3	1.69 Ω	OK	>999
3a	- mm	- mm	- µH	-	- Ω	-	-
3b	- mm	- mm	- µH	-	- Ω	-	-
4a	- mm	- mm	- µH	-	- Ω	-	-
4b	- mm	- mm	- µH	-	- Ω	-	-

Alle maten in deze tabel zijn gemeten met een meetlint (tolerantie ± 2 mm)

	RLC/FIP rijstrooknr. 1	RLC/FIP rijstrooknr. 2	RLC/FIP rijstrooknr. 3	RLC/FIP rijstrooknr. 4
ri.nr.	LA ← 12.1	RD ↑ 11.1	-	-
	Lus 1a – 1b	Lus 2a – 2b	Lus 3a – 3b	Lus 4a – 4b
A	2497	2508	-	-
G	2498	2496	-	-
B	2498	2503	-	-
C	2496	2499	-	-
H	2497	2500	-	-
D	2498	2500	-	-

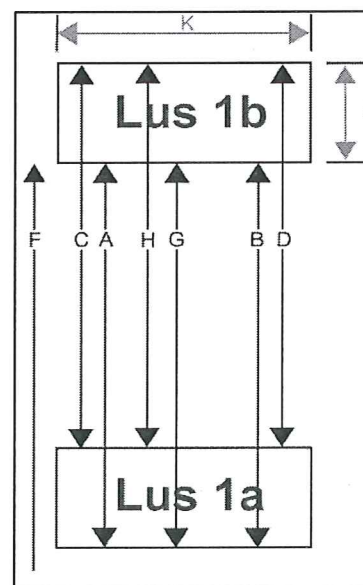

RLC/GTC post goedgekeurd	<input checked="" type="checkbox"/> Ja <input type="checkbox"/> Nee	Soort keuring	<input type="checkbox"/> Eerste keuring <input checked="" type="checkbox"/> Herkeuring
Type post	<input checked="" type="checkbox"/> Roodlicht <input checked="" type="checkbox"/> Snelheid	Uitgericht voor type camera	<input type="checkbox"/> Digitaal <input checked="" type="checkbox"/> Analoo

Bijzonderheden:

Uitvoerder: C. van Tijn	Datum keuring: 07-03-2011	Verzenddatum: 11-03-2011
Paraaf:		