

Eigenaar	: Openbaar Ministerie Landelijk Parket, Team Verkeer				
Gebruiker	: Regiopolitie Brabant-Zuid-Oost Bureau Verkeershandhaving O.M.				
Serienummer buitenkast	: 07-236 <i>8509</i>	Positie paal/mast	RB <input type="checkbox"/>	LB <input type="checkbox"/>	MB <input checked="" type="checkbox"/>
GPS Code	: N 51°25.011 : O 005°27.901				
Plaats	: Eindhoven				
Straatnaam/wegnummer	: Bayeuxlaan				
Op de kruising met	: Antoon Coolenlaan				
Kijkend in de richting	: Centrum	Ri. nummer	: -		
Afstand paal tot stopstreep	: 25.00	m (± 1%)			
Afstand paal tot lichten	: 37.50	m (± 1%)			
Afstand paal of stopstreep tot lus 1b	: 162.00	(maat F) cm (± 1%)			
Afstand paal of stopstreep tot lus 2b	: 160.00	(maat F) cm (± 1%)			
Afstand paal of stopstreep tot lus 3b	: 159.00	(maat F) cm (± 1%)			
Afstand paal of stopstreep tot lus 4b	: -	(maat F) cm (± 1%)			
Op de RLC/GTC in te stellen lusafstand	Rijstrk.1.: 250 cm	Rijstrk.2: 250 cm	Rijstrk.3: 250 cm	Rijstrk.4: - cm	

Maten van de lussen (alle maten in mm)

Lus	Lengte	Breedte	Zelfinductie 70 µH – 150 µH	Aantal windingen	Ohmse weerstand < 3 Ω	Aardweerstand	
						>500M Ω bij 1000V	waarde
1a	1005 mm	1930 mm	85 µH	3	1.66 Ω	OK	>999
1b	995 mm	1938 mm	84 µH	3	1.71 Ω	OK	>999
2a	1000 mm	1969 mm	89 µH	3	1.77 Ω	OK	>999
2b	1000 mm	1957 mm	89 µH	3	1.76 Ω	OK	>999
3a	1003 mm	1993 mm	91 µH	3	1.81 Ω	OK	800
3b	998 mm	2019 mm	95 µH	3	1.89 Ω	OK	700
4a	- mm	- mm	- µH	-	- Ω	-	-
4b	- mm	- mm	- µH	-	- Ω	-	-

Alle maten in deze tabel zijn gemeten met een meetlint (tolerantie ± 2 mm)

	RLC/FIP rijstrooknr. 1	RLC/FIP rijstrooknr. 2	RLC/FIP rijstrooknr. 3	RLC/FIP rijstrooknr. 4
ri.nr.	LA ← -	RD ↑	RD ↑	
	Lus 1a – 1b	Lus 2a – 2b	Lus 3a – 3b	Lus 4a – 4b
A	2495	2505	2504	-
G	2507	2507	2504	-
B	2498	2495	2503	-
C	2505	2497	2508	-
H	2496	2503	2500	-
D	2500	2505	2500	-

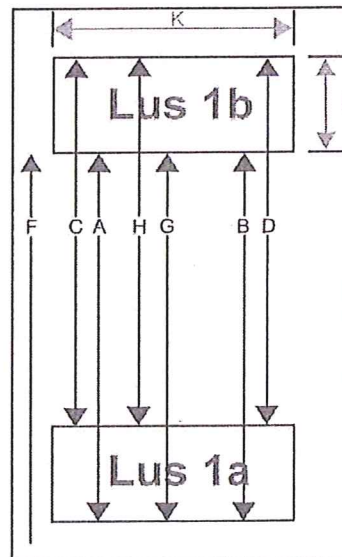

RLC/GTC post geverificeerd	<input checked="" type="checkbox"/> Ja <input type="checkbox"/> Nee	Soort verificatie	<input type="checkbox"/> Eerste verificatie <input checked="" type="checkbox"/> Verificatie
Type post	<input checked="" type="checkbox"/> Roodlicht <input checked="" type="checkbox"/> Snelheid	Uitgericht voor type camera	<input checked="" type="checkbox"/> Digitaal <input type="checkbox"/> Analoo
Bijzonderheden: 01-08-2013 lusmof op locatie vervangen			

Uitvoerder: C. van Tijn	Datum verificatie: 28-05-2013	Verzenddatum: 06-08-2013
Paraaf: <i>[Handwritten Signature]</i>		



Med Camera 385

LOCATIE VERKLARING

nummer 13200696.163

blad 1 van 1

Aanvrager Politie Oost-Brabant
Postbus 528
5600 AM Eindhoven

Aangeboden Een locatie voor een detectorsnelheidsmeter voor een herhaald onderzoek

Fabrikaat : Gatsometer
Positie : Bayeuxlaan
Kruising met Antoon Coolenlaan
Richting Centrum
Plaats : Eindhoven
Referentie : ML-RLC/GTC 13232
Serienummer buitenkast 07-236 8509

Lusafstanden:
Rijstrook 1 : 2,50 meter
Rijstrook 2 : 2,50 meter
Rijstrook 3 : 2,50 meter

Onderzoeksdatum Het onderzoek werd verricht op 28 mei 2013.

Herleidbaarheid De bij het onderzoek gebruikte meetmiddelen zijn herleidbaar naar primaire en/of (inter)nationale standaarden.

Opmerking Deze verklaring vervalt 12 maanden na datum van onderzoek of bij herstelling of verandering indien dit op het meetresultaat van invloed kan zijn. De voor de juiste werking kritische onderdelen c.q. afstellingen zijn verzegeld.

De aangewezen instantie
NMI Certin, 28 mei 2013

C. Oosterman
Hoofd Certificatiebestuur

NMI Certin B.V.
Locatie Dordrecht
Hugo de Grootplein 1
3314 EG Dordrecht
T +31 (0)78 633 23 20
F +31 (0)78 633 23 48
keuringen@nmi.nl
www.nmi.nl

Dit document wordt verstrekt onder het voorbehoud dat generlei aansprakelijkheid wordt aanvaard en dat aanvrager vrijwaring geeft voor elke aansprakelijkheid jegens derden.

NMI Certin B.V., KvK nr. 27.233.418

Reproductie van het volledige document is toegestaan. Gedeelten van het document mogen slechts worden gereproduceerd na verkregen schriftelijke toestemming van het laboratorium van afgifte.

Iedere belanghebbende kan tegen dit besluit, binnen zes weken na de dag van toezending, bezwaar aantekenen bij de directeur NMI Certin B.V. (zie "Regeling bezwaar en beroep tegen besluiten van NMI Certin B.V.").

