

MET CAMERA 316



RLC/FIP GTC MEETLIJST

Ref: ML-RLC/GTC/FIP 13051/GTC

Dossier nr. 2163



Eigenaar	: Openbaar Ministerie Landelijk Parket, Team Verkeer			
Gebruiker	: Regiopolitie Brabant-Zuid-Oost Bureau Verkeershandhaving O.M.			
Serienummer buitenkast	: 06-229 8546			
GPS Code	: N 51°34.595 : O 005°44.998			
Plaats	: Elsendorp			
Straatnaam/wegnummer	: Elsendorpseweg N272 hmp. 9.6			
Op de kruising met	: -			
Kijkend in de richting	: Gemert	Ri. nummer : -		
Afstand paal tot stopstreep	: -	m (± 1%)		
Afstand paal tot lichten	: -	m (± 1%)		
Afstand paal of stopstreep tot lus 1b	: 47.40	(maat F) cm (± 1%)		
Afstand paal of stopstreep tot lus 2b	: 17.60	(maat F) cm (± 1%)		
Afstand paal of stopstreep tot lus 3b	: 41.00	(maat F) cm (± 1%)		
Afstand paal of stopstreep tot lus 4b	: 25.45	(maat F) cm (± 1%)		
Op de RLC/GTC in te stellen lusafstand	Rijstrk.1.: 250 cm	Rijstrk.2: 250 cm	Rijstrk.3: 250 cm	Rijstrk.4: 250 cm

Maten van de lussen (alle maten in mm)

Lus	Lengte	Breedte	Zelfinductie 70 µH – 150 µH	Aantal windingen	Ohmse weerstand < 3 Ω	Aardweerstand	
						>500M Ω bij 1000V	waarde
1a	1000 mm	2484 mm	127 µH	3	2.65 Ω	OK	>999
1b	995 mm	2489 mm	125 µH	3	2.68 Ω	OK	>999
2a	1002 mm	2498 mm	92 µH	3	1.59 Ω	OK	>999
2b	1002 mm	2495 mm	92 µH	3	1.57 Ω	OK	>999
3a	1005 mm	2496 mm	115 µH	3	2.29 Ω	OK	>999
3b	998 mm	2497 mm	115 µH	3	2.28 Ω	OK	>999
4a	998 mm	2498 mm	102 µH	3	1.85 Ω	OK	>999
4b	1004 mm	2482 mm	102 µH	3	1.82 Ω	OK	>999

Alle maten in deze tabel zijn gemeten met een meetlint (tolerantie ± 2 mm)

	RLC/FIP rijstrooknr. 1	RLC/FIP rijstrooknr. 2	RLC/FIP rijstrooknr. 3	RLC/FIP rijstrooknr. 4
ri.nr.	-	-	-	-
	Lus 1a – 1b	Lus 2a – 2b	Lus 3a – 3b	Lus 4a – 4b
A	2505	2500	2498	2500
G	2505	2502	2501	2502
B	2502	2500	2496	2498
C	2500	2506	2496	2497
H	2499	2500	2498	2506
D	2502	2502	2500	2500

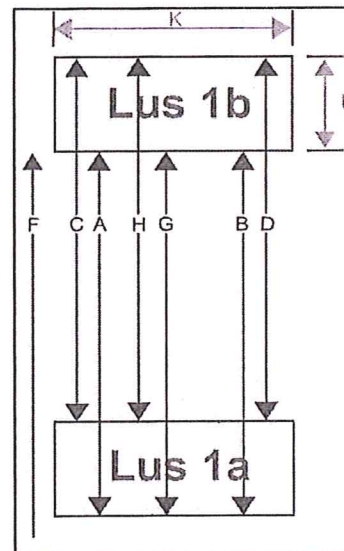

RLC/GTC post geverificeerd	<input checked="" type="checkbox"/> Ja <input type="checkbox"/> Nee	Soort verificatie	<input type="checkbox"/> Eerste verificatie <input checked="" type="checkbox"/> Verificatie
Type post	<input type="checkbox"/> Roodlicht <input checked="" type="checkbox"/> Snelheid	Uitgericht voor type camera	<input checked="" type="checkbox"/> Digitaal <input type="checkbox"/> Analooq

Bijzonderheden:

Uitvoerder: R. van Saase	Datum verificatie: 18-02-2013	Verzenddatum: 22-02-2013
Paraf:		



LOCATIE VERKLARING

nummer 13200696.30

blad 1 van 1

Aanvrager	Politie Oost-Brabant Postbus 528 5600 AM Eindhoven
Aangeboden	Een locatie voor een detectorsnelheidsmeter voor een herhaald onderzoek
	Fabrikaat : Gatsometer
	Positie : Elsendorpseweg, N272 t.h.v. hmp hmp 9.6 Richting Gemert
	Plaats : Elsendorp
	Referentie : ML-RLC/GTC/FIP 13051 Serienummer buitenkast 06-229
	Lusafstanden:
	Rijstrook 1 : 2,50 meter
	Rijstrook 2 : 2,50 meter
	Rijstrook 3 : 2,50 meter
	Rijstrook 4 : 2,50 meter
Onderzoeksdatum	Het onderzoek werd verricht op 18 februari 2013.
Herleidbaarheid	De bij het onderzoek gebruikte meetmiddelen zijn herleidbaar naar primaire en/of (inter)nationale standaarden.
Opmerking	Deze verklaring vervalt 12 maanden na datum van onderzoek of bij herstelling of verandering indien dit op het meetresultaat van invloed kan zijn. De voor de juiste werking kritische onderdelen c.q. afstellingen zijn verzegeld.

De aangewezen instantie
NMI Certin, 18 februari 2013

C. Oosterman
Hoofd Certificatiebestuur