

Eigenaar	: Openbaar Ministerie Landelijk Parket, Team Verkeer			
Gebruiker	: Regiopolitie Brabant-Noord Team Verkeershandhaving Den Bosch			
Serienummer buitenkast	: 01-689			
GPS Code	: N ° : O °			
Plaats	: 's Hertogenbosch			
Straatnaam/wegnummer	: De Harendonkweg			
Op de kruising met	: Bruistensingel			
Kijkend in de richting	: Balkweg/Tradepark De Herven	Ri. nummer : 12.1-12.2/11.1		
Afstand paal tot stopstreep	: 14.10	m (± 1%)		
Afstand paal tot lichten	: 20.65/25.45	m (± 1%)		
Afstand paal of stopstreep tot lus 1b	: 303.00	(maat F) cm (± 1%)		
Afstand paal of stopstreep tot lus 2b	: 298.00	(maat F) cm (± 1%)		
Afstand paal of stopstreep tot lus 3b	: -	(maat F) cm (± 1%)		
Afstand paal of stopstreep tot lus 4b	: -	(maat F) cm (± 1%)		
Op de RLC/GTC in te stellen lusafstand	Rijstrk.1.: 250 cm	Rijstrk.2: 250 cm	Rijstrk.3: - cm	Rijstrk.4: - cm

Maten van de lussen (alle maten in mm)

Lus	Lengte	Breedte	Zelfinductie 70 µH – 150 µH	Aantal windingen	Ohmse weerstand < 3 Ω	Aardweerstand	
						>500M Ω bij 1000V	waarde
1a	1002 mm	2148 mm	84 µH	3	1.37 Ω	OK	>999
1b	999 mm	2149 mm	82 µH	3	1.36 Ω	OK	>999
2a	1000 mm	2218 mm	88 µH	3	1.48 Ω	OK	>999
2b	999 mm	2218 mm	88 µH	3	1.51 Ω	OK	>999
3a	- mm	- mm	- µH	-	- Ω	-	-
3b	- mm	- mm	- µH	-	- Ω	-	-
4a	- mm	- mm	- µH	-	- Ω	-	-
4b	- mm	- mm	- µH	-	- Ω	-	-

Alle maten in deze tabel zijn gemeten met een meetlint (tolerantie ± 2 mm)

	RLC/FIP rijstrooknr. 1	RLC/FIP rijstrooknr. 2	RLC/FIP rijstrooknr. 3	RLC/FIP rijstrooknr. 4
ri.nr.	LA ← 12.1-12.2	RD ↑ 11.1	-	-
	Lus 1a – 1b	Lus 2a – 2b	Lus 3a – 3b	Lus 4a – 4b
A	2498	2500	-	-
G	2497	2503	-	-
B	2497	2505	-	-
C	2499	2503	-	-
H	2500	2502	-	-
D	2500	2506	-	-

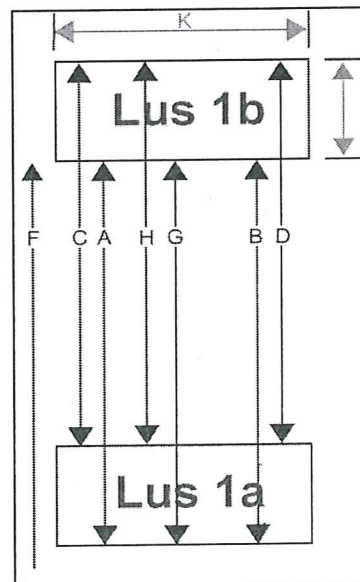

RLC/GTC post geverificeerd	<input checked="" type="checkbox"/> Ja <input type="checkbox"/> Nee	Soort verificatie	<input checked="" type="checkbox"/> Eerste verificatie <input type="checkbox"/> Verificatie
Type post	<input checked="" type="checkbox"/> Roodlicht <input checked="" type="checkbox"/> Snelheid	Uitgericht voor type camera	<input type="checkbox"/> Digitaal <input checked="" type="checkbox"/> Analooq
Bijzonderheden:			

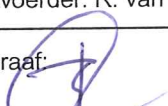
Uitvoerder: R. van Saase	Datum verificatie: 20-02-2013	Verzenddatum: 01-03-2013
Paraaf: 		

Aanvrager	Politie Oost-Brabant Postbus 90163 5200 MS Den Bosch
Aangeboden	Een locatie voor een detectorsnelheidsmeter voor een eerste onderzoek
	Fabrikaat : Gatsometer
	Positie : De Harendonkweg Kruising met Bruistensingel Richting Balkweg
	Plaats : Den Bosch
	Referentie : ML-RLC/GTC/FIP 13060 Serienummer buitenkast 01-689
	Lusafstanden:
	Rijstrook 1 : 2,50 meter
	Rijstrook 2 : 2,50 meter
Onderzoeksdatum	Het onderzoek werd verricht op 20 februari 2013.
Herleidbaarheid	De bij het onderzoek gebruikte meetmiddelen zijn herleidbaar naar primaire en/of (inter)nationale standaarden.
Opmerking	Deze verklaring vervalt 12 maanden na datum van onderzoek of bij herstelling of verandering indien dit op het meetresultaat van invloed kan zijn. De voor de juiste werking kritische onderdelen c.q. afstellingen zijn verzegeld.

De aangewezen instantie
NMI Certin, 20 februari 2013

C. Oosterman
Hoofd Certificatiebestuur