



RLC/GTC MEETLIJST

Ref: ML-RLC/GTC 14065

Dossier nr. 2158-1



Eigenaar	: Openbaar Ministerie Landelijk Parket, Team Verkeer				
Gebruiker	: Regiopolitie Midden- en West-Brabant Verkeershandhavingsteam				
Serienummer buitenkast	: 06-339	Positie paal/mast	LB <input type="checkbox"/>	MB <input checked="" type="checkbox"/>	RB <input type="checkbox"/>
GPS Code	: N 51°35.742 : O 005°10.525				
Plaats	: Udenhout				
Straatnaam/wegnummer	: N65				
Op de kruising met	: hmp. 14.85				
Kijkend in de richting	: Den Bosch	Ri. nummer	: -		
Afstand paal tot stopstreep	: -	m ($\pm 1\%$)			
Afstand paal tot lichten	: -	m ($\pm 1\%$)			
Afstand paal of stopstreep tot lus 1b	: 18.00	(maat F) cm ($\pm 1\%$)			
Afstand paal of stopstreep tot lus 2b	: 29.50	(maat F) cm ($\pm 1\%$)			
Afstand paal of stopstreep tot lus 3b	: -	(maat F) cm ($\pm 1\%$)			
Afstand paal of stopstreep tot lus 4b	: -	(maat F) cm ($\pm 1\%$)			
Op de RLC/GTC in te stellen lusafstand	Rijstrk.1.: 250 cm	Rijstrk.2: 250 cm	Rijstrk.3: - cm	Rijstrk.4: - cm	

Maten van de lussen (alle maten in mm)

Lus	Lengte	Breedte	Zelfinductie 70 μ H – 150 μ H	Aantal windingen	Ohmse weerstand < 3 Ω	Aardweerstand	
						>500M Ω bij 1000V	waarde
1a	1001 mm	2501 mm	95 μ H	3	1.62 Ω	OK	>999
1b	1002 mm	2499 mm	97 μ H	3	1.64 Ω	OK	>999
2a	1002 mm	2452 mm	107 μ H	3	1.97 Ω	OK	>999
2b	1001 mm	2453 mm	107 μ H	3	1.96 Ω	OK	>999
3a	- mm	- mm	- μ H	-	- Ω	-	-
3b	- mm	- mm	- μ H	-	- Ω	-	-
4a	- mm	- mm	- μ H	-	- Ω	-	-
4b	- mm	- mm	- μ H	-	- Ω	-	-

Alle maten in deze tabel zijn gemeten met een meetlint (tolerantie ± 2 mm)

	RLC/FIP rijstrooknr. 1	RLC/FIP rijstrooknr. 2	RLC/FIP rijstrooknr. 3	RLC/FIP rijstrooknr. 4
ri.nr.	RD \uparrow -	RD \uparrow -	-	-
	Lus 1a – 1b	Lus 2a – 2b	Lus 3a – 3b	Lus 4a – 4b
A	2505	2502	-	-
G	2504	2498	-	-
B	2504	2498	-	-
C	2503	2502	-	-
H	2503	2499	-	-
D	2505	2498	-	-

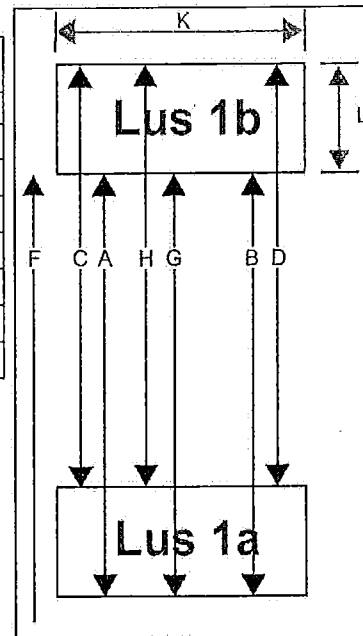

RLC/GTC post geverificeerd	<input checked="" type="checkbox"/> Ja <input type="checkbox"/> Nee	Soort verificatie	<input type="checkbox"/> Eerste verificatie <input checked="" type="checkbox"/> Verificatie
Type post	<input type="checkbox"/> Roodlicht <input checked="" type="checkbox"/> Snelheid	Uitgericht voor type camera	<input checked="" type="checkbox"/> Digitaal <input type="checkbox"/> Analog
Bijzonderheden:			

Uitvoerder: 	Datum verificatie: 16-04-2014	Paraaf:
	Geldig tot: 16-04-2015	