

Eigenaar	: Openbaar Ministerie Landelijk Parket, Team Verkeer			
Gebruiker	: Regiopolitie Haaglanden Regionaal handhavingsteam verkeer			
Serienummer buitenkast	: 98-028			
GPS Code	: N ° : O °			
Plaats	: Wateringen			
Straatnaam/wegnummer	: Wippolderlaan/N211			
Op de kruising met	: Dorpskade/N222			
Kijkend in de richting	: Den Haag	Ri. nummer : 5.4/5.2		
Afstand paal tot stopstreep	: 19.50	m (± 1%)		
Afstand paal tot lichten	: 332.00	m (± 1%)		
Afstand paal of stopstreep tot lus 1b	: -9.00	(maat F) cm (± 1%)		
Afstand paal of stopstreep tot lus 2b	: -9.00	(maat F) cm (± 1%)		
Afstand paal of stopstreep tot lus 3b	: -	(maat F) cm (± 1%)		
Afstand paal of stopstreep tot lus 4b	: -	(maat F) cm (± 1%)		
Op de RLC/GTC in te stellen lusafstand	Rijstrk.1.: 400 cm	Rijstrk.2: 400 cm	Rijstrk.3: - cm	Rijstrk.4: - cm

Maten van de lussen (alle maten in mm)

Lus	Lengte	Breedte	Zelfinductie 70 µH - 150 µH	Aantal windingen	Ohmse weerstand < 3 Ω	Aardweerstand	
						>500M Ω bij 1000V	waarde
1a	1000 mm	2158 mm	93 µH	3	1.53 Ω	OK	>999
1b	1003 mm	2155 mm	85 µH	3	1.57 Ω	OK	>999
2a	1007 mm	2164 mm	93 µH	3	1.48 Ω	OK	>999
2b	1000 mm	2160 mm	86 µH	3	1.55 Ω	OK	>999
3a	- mm	- mm	- µH	-	- Ω	-	-
3b	- mm	- mm	- µH	-	- Ω	-	-
4a	- mm	- mm	- µH	-	- Ω	-	-
4b	- mm	- mm	- µH	-	- Ω	-	-

Alle maten in deze tabel zijn gemeten met een meetlint (tolerantie ± 2 mm)

	RLC/FIP rijstrooknr. 1	RLC/FIP rijstrooknr. 2	RLC/FIP rijstrooknr. 3	RLC/FIP rijstrooknr. 4
ri.nr.	RD ↑ 5.4	RD ↑ 5.2	-	-
	Lus 1a - 1b	Lus 2a - 2b	Lus 3a - 3b	Lus 4a - 4b
A	3997	4003	-	-
G	4002	4008	-	-
B	3998	4013	-	-
C	4002	4012	-	-
H	4005	4000	-	-
D	3998	4020	-	-

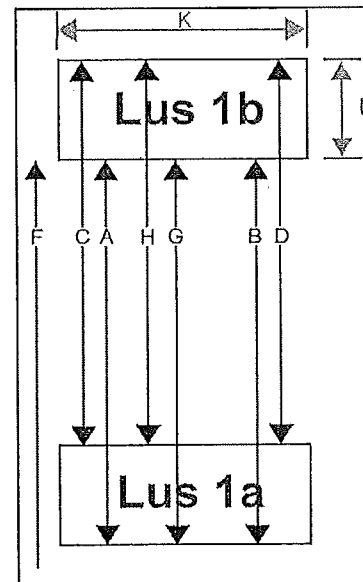

RLC/GTC post goedgekeurd	<input checked="" type="checkbox"/> Ja <input type="checkbox"/> Nee	Soort keuring	<input type="checkbox"/> Eerste keuring <input checked="" type="checkbox"/> Herkeuring
Type post	<input checked="" type="checkbox"/> Roodlicht <input checked="" type="checkbox"/> Snelheid	Uitgericht voor type camera	<input type="checkbox"/> Digitaal <input checked="" type="checkbox"/> Analoot
Bijzonderheden: 22-02-2013 mofcheck, post in orde			

Uitvoerder: C. van Tijn	Datum keuring: 05-12-2012	Verzenddatum: 15-03-2013
Paraaf:		