

Eigenaar	: Openbaar Ministerie Landelijk Parket, Team Verkeer			
Gebruiker	: Regiopolitie Haaglanden Regionaal handhavingsteam verkeer			
Serienummer buitenkast	: 05-089			
GPS Code	: N ° : O °			
Plaats	: Wateringen			
Straatnaam/wegnummer	: Wippolderlaan N211			
Op de kruising met	: Wippolderlaan/N222			
Kijkend in de richting	: Delft	Ri. nummer : 11.4/11.2		
Afstand paal tot stopstreep	: 16.15	m (± 1%)		
Afstand paal tot lichten	: 28.75	m (± 1%)		
Afstand paal of stopstreep tot lus 1b	: -51.00	(maat F) cm (± 1%)		
Afstand paal of stopstreep tot lus 2b	: -47.00	(maat F) cm (± 1%)		
Afstand paal of stopstreep tot lus 3b	: -	(maat F) cm (± 1%)		
Afstand paal of stopstreep tot lus 4b	: -	(maat F) cm (± 1%)		
Op de RLC/GTC in te stellen lusafstand	Rijstrk.1.: 400 cm	Rijstrk.2: 400 cm	Rijstrk.3: - cm	Rijstrk.4: - cm

Maten van de lussen (alle maten in mm)

Lus	Lengte	Breedte	Zelfinductie 70 µH – 150 µH	Aantal windingen	Ohmse weerstand < 3 Ω	Aardweerstand	
						>500M Ω bij 1000V	waarde
1a	1009 mm	2103 mm	87 µH	3	1.45 Ω	OK	>999
1b	1002 mm	2122 mm	81 µH	3	1.43 Ω	OK	>999
2a	1004 mm	2113 mm	86 µH	3	1.45 Ω	OK	>999
2b	1001 mm	2105 mm	90 µH	3	1.51 Ω	OK	>999
3a	- mm	- mm	- µH	-	- Ω	-	-
3b	- mm	- mm	- µH	-	- Ω	-	-
4a	- mm	- mm	- µH	-	- Ω	-	-
4b	- mm	- mm	- µH	-	- Ω	-	-

Alle maten in deze tabel zijn gemeten met een meetlint (tolerantie ± 2 mm)

ri.nr.	RLC/FIP rijstrooknr. 1	RLC/FIP rijstrooknr. 2	RLC/FIP rijstrooknr. 3	RLC/FIP rijstrooknr. 4
	RD ↑ 11.4	RD ↑ 11.2	-	-
	Lus 1a – 1b	Lus 2a – 2b	Lus 3a – 3b	Lus 4a – 4b
A	3998	3997	-	-
G	4004	4000	-	-
B	4003	3994	-	-
C	4005	3996	-	-
H	4003	3995	-	-
D	4003	4000	-	-

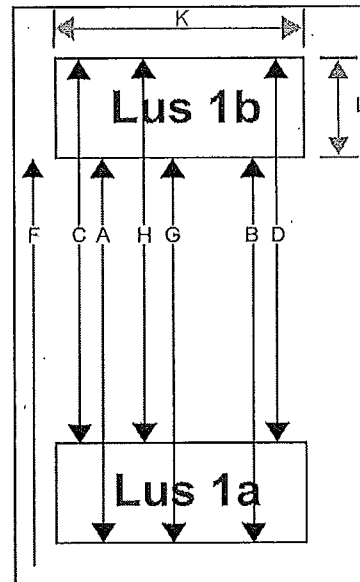

RLC/GTC post goedgekeurd	<input checked="" type="checkbox"/> Ja <input type="checkbox"/> Nee	Soort keuring	<input type="checkbox"/> Eerste keuring <input checked="" type="checkbox"/> Herkeuring
Type post	<input checked="" type="checkbox"/> Roodlicht <input checked="" type="checkbox"/> Snelheid	Uitgericht voor type camera	<input type="checkbox"/> Digitaal <input checked="" type="checkbox"/> Analoo
Bijzonderheden: 28-08-12 mofcheck, post in orde			

Uitvoerder: C. van Tijn	Datum keuring: 06-12-2011	Verzenddatum: 31-08-2012
Paraaf:		