



## RLC/FIP GTC MEETLIJST



Ref: ML-RLC/GTC/FIP 10726/ZHR Dossier nr. -

G A T S O M E T E R B V

Eigenaar	: Openbaar Ministerie Landelijk Parket, Team Verkeer		
Gebruiker	: Regiopolitie Haaglanden Regionaal handhavingsteam verkeer		
Serienummer buitenkast	: 05-089		
GPS Code	: N °	: O °	
Plaats	: Wateringen		
Straatnaam/wegnummer	: Wippolderlaan N211		
Op de kruising met	: Wippolderlaan/N222		
Kijkend in de richting	: Delft	Ri. nummer : 11.4/11.2	
Afstand paal tot stopstreep	: 16.10	m (± 1%)	
Afstand paal tot lichten	: 28.70	m (± 1%)	
Afstand paal of stopstreep tot lus 1b	: -53.00	(maat F) cm (± 1%)	
Afstand paal of stopstreep tot lus 2b	: -46.00	(maat F) cm (± 1%)	
Afstand paal of stopstreep tot lus 3b	: -	(maat F) cm (± 1%)	
Afstand paal of stopstreep tot lus 4b	: -	(maat F) cm (± 1%)	
Op de RLC/GTC in te stellen lusafstand	Rijstrk.1.: 400 cm	Rijstrk.2: 400 cm	Rijstrk.3: - cm    Rijstrk.4: - cm

## Maten van de lussen (alle maten in mm)

Lus	Lengte	Breedte	Zelfinductie 70 µH – 150 µH	Aantal windingen	Ohmse weerstand < 3 Ω	Aardweerstand	
						>500M Ω bij 1000V	waarde
1a	1004 mm	2128 mm	82 µH	3	1.37 Ω	OK	>999
1b	1005 mm	2100 mm	82 µH	3	1.37 Ω	OK	>999
2a	1005 mm	2110 mm	83 µH	3	1.37 Ω	OK	>999
2b	1005 mm	2103 mm	87 µH	3	1.48 Ω	OK	>999
3a	- mm	- mm	- µH	-	- Ω	-	-
3b	- mm	- mm	- µH	-	- Ω	-	-
4a	- mm	- mm	- µH	-	- Ω	-	-
4b	- mm	- mm	- µH	-	- Ω	-	-

Alle maten in deze tabel zijn gemeten met een meetlint (tolerantie ± 2 mm)

	RLC/FIP rijstrooknr. 1	RLC/FIP rijstrooknr. 2	RLC/FIP rijstrooknr. 3	RLC/FIP rijstrooknr. 4
ri.nr.	RD † 11.4	RD † 11.2	-	-
	Lus 1a – 1b	Lus 2a – 2b	Lus 3a – 3b	Lus 4a – 4b
A	3995	3998	-	-
G	4000	3997	-	-
B	4000	3995	-	-
C	4005	3996	-	-
H	4004	3996	-	-
D	4000	3993	-	-

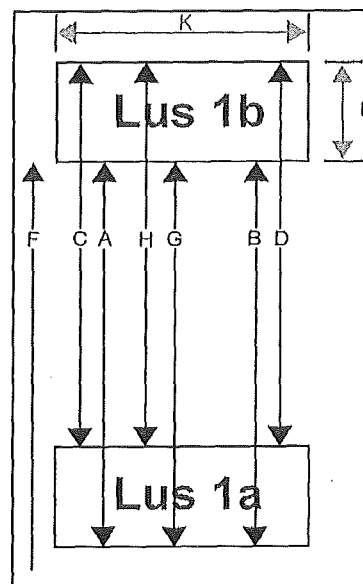

RLC/GTC post goedgekeurd	<input checked="" type="checkbox"/> Ja <input type="checkbox"/> Nee	Soort keuring	<input type="checkbox"/> Eerste keuring <input checked="" type="checkbox"/> Herkeuring
Type post	<input checked="" type="checkbox"/> Roodlicht <input checked="" type="checkbox"/> Snelheid	Uitgericht voor type camera	<input type="checkbox"/> Digitaal <input checked="" type="checkbox"/> Analooq
Bijzonderheden:			

Uitvoerder: A. Elkhattabi

Datum keuring: 14-12-2010

Verzenddatum: 07-01-2011

Paraaf: