

Eigenaar	: Openbaar Ministerie Landelijk Parket, Team Verkeer			
Gebruiker	: Regiopolitie Haaglanden Regionaal handhavingsteam verkeer			
Serienummer buitenkast	: 98-136			
GPS Code	: N ° : O °			
Plaats	: Wateringen			
Straatnaam/wegnummer	: Wippolderlaan/ N211			
Op de kruising met	: Laan van Wateringseveld			
Kijkend in de richting	: Delft	Ri. nummer : 11.4/11.2-11.1		
Afstand paal tot stopstreep	: 16.80	m (± 1%)		
Afstand paal tot lichten	: 23.10/32.80	m (± 1%)		
Afstand paal of stopstreep tot lus 1b	: 120.00	(maat F) cm (± 1%)		
Afstand paal of stopstreep tot lus 2b	: 127.00	(maat F) cm (± 1%)		
Afstand paal of stopstreep tot lus 3b	: -	(maat F) cm (± 1%)		
Afstand paal of stopstreep tot lus 4b	: -	(maat F) cm (± 1%)		
Op de RLC/GTC in te stellen lusafstand	Rijstrk.1.: 250 cm	Rijstrk.2: 250 cm	Rijstrk.3: - cm	Rijstrk.4: - cm

Maten van de lussen (alle maten in mm)

Lus	Lengte	Breedte	Zelfinductie 70 µH – 150 µH	Aantal windingen	Ohmse weerstand < 3 Ω	Aardweerstand	
						>500M Ω bij 1000V	waarde
1a	1000 mm	2390 mm	87 µH	3	1.47 Ω	OK	>999
1b	999 mm	2398 mm	91 µH	3	1.56 Ω	OK	>999
2a	1001 mm	2188 mm	75 µH	3	1.31 Ω	OK	>999
2b	1001 mm	2195 mm	78 µH	3	1.39 Ω	OK	>999
3a	- mm	- mm	- µH	-	- Ω	-	-
3b	- mm	- mm	- µH	-	- Ω	-	-
4a	- mm	- mm	- µH	-	- Ω	-	-
4b	- mm	- mm	- µH	-	- Ω	-	-

Alle maten in deze tabel zijn gemeten met een meetlint (tolerantie ± 2 mm)

	RLC/FIP rijstrooknr. 1	RLC/FIP rijstrooknr. 2	RLC/FIP rijstrooknr. 3	RLC/FIP rijstrooknr. 4
ri.nr.	RD ↑ 11.4	RD ↑ 11.2		
	Lus 1a – 1b	Lus 2a – 2b	Lus 3a – 3b	Lus 4a – 4b
A	2499	2497	-	-
G	2502	2493	-	-
B	2505	2500	-	-
C	2495	2498	-	-
H	2492	2493	-	-
D	2500	2500	-	-

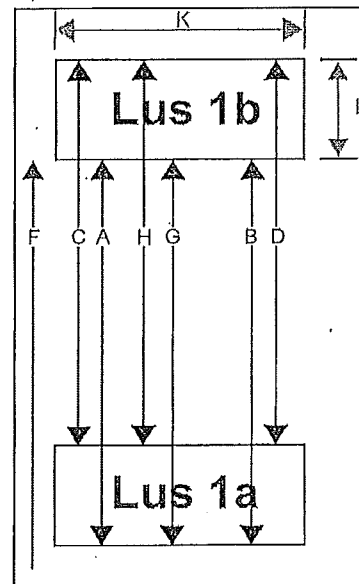

RLC/GTC post goedgekeurd	<input checked="" type="checkbox"/> Ja <input type="checkbox"/> Nee	Soort keuring	<input checked="" type="checkbox"/> Eerste keuring <input type="checkbox"/> Herkeuring
Type post	<input checked="" type="checkbox"/> Roodlicht <input checked="" type="checkbox"/> Snelheid	Uitgericht voor type camera	<input type="checkbox"/> Digitaal <input checked="" type="checkbox"/> AnalooG
Bijzonderheden: Rijstrook (2) , ri. 11.2 voorzien van nieuwe lussen			

Uitvoerder: T. Siebelling	Datum keuring: 28-08-2012	Verzenddatum: 31-08-2012
Paraaf:	