

RLC/FIP GTC MEETLIJST



Ref: ML-RLC/GTC/FIP 110187/ZHR Dossier nr. -

G A T S O M E T E R B V

Eigenaar	: Openbaar Ministerie Landelijk Parket, Team Verkeer			
Gebruiker	: Regiopolitie Haaglanden Regionaal handhavingsteam verkeer			
Serienummer buitenkast	: 98-135			
GPS Code	: N ° : O °			
Plaats	: Wateringen			
Straatnaam/wegnummer	: Wippolderlaan/N211			
Op de kruising met	: Laan van Wateringseveld			
Kijkend in de richting	: Den Haag Zuid	Ri. nummer : 5.6/5.4/5.2		
Afstand paal tot stopstreep	: 20.00	m (± 1%)		
Afstand paal tot lichten	: 27.00/31.00	m (± 1%)		
Afstand paal of stopstreep tot lus 1b	: 371.00	(maat F) cm (± 1%)		
Afstand paal of stopstreep tot lus 2b	: 360.00	(maat F) cm (± 1%)		
Afstand paal of stopstreep tot lus 3b	: 360.00	(maat F) cm (± 1%)		
Afstand paal of stopstreep tot lus 4b	: -	(maat F) cm (± 1%)		
Op de RLC/GTC in te stellen lusafstand	Rijstrk.1.: 250 cm	Rijstrk.2: 250 cm	Rijstrk.3: 250 cm	Rijstrk.4: - cm

Maten van de lussen (alle maten in mm)

Lus	Lengte	Breedte	Zelfinductie 70 µH – 150 µH	Aantal windingen	Ohmse weerstand < 3 Ω	Aardweerstand	
						>500M Ω bij 1000V	waarde
1a	1006 mm	2306 mm	90 µH	3	1.56 Ω	OK	>999
1b	1001 mm	2300 mm	86 µH	3	1.56 Ω	OK	>999
2a	999 mm	2055 mm	84 µH	3	1.64 Ω	OK	>999
2b	999 mm	2063 mm	84 µH	3	1.60 Ω	OK	>999
3a	998 mm	2274 mm	98 µH	3	2.00 Ω	OK	>999
3b	998 mm	2296 mm	99 µH	3	2.09 Ω	OK	>999
4a	- mm	- mm	- µH	-	- Ω	-	-
4b	- mm	- mm	- µH	-	- Ω	-	-

Alle maten in deze tabel zijn gemeten met een meetlint (tolerantie ± 2 mm)

	RLC/FIP rijstrooknr. 1	RLC/FIP rijstrooknr. 2	RLC/FIP rijstrooknr. 3	RLC/FIP rijstrooknr. 4
ri.nr.	RD ↑ 5.6	RD ↑ 5.4	RD ↑ 5.2	-
	Lus 1a – 1b	Lus 2a – 2b	Lus 3a – 3b	Lus 4a – 4b
A	2504	2503	2501	-
G	2507	2500	2500	-
B	2505	2505	2498	-
C	2508	2505	2501	-
H	2496	2503	2498	-
D	2499	2505	2499	-

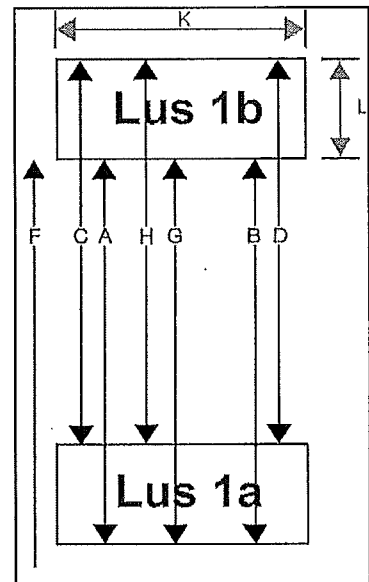

RLC/GTC post goedgekeurd	<input checked="" type="checkbox"/> Ja <input type="checkbox"/> Nee	Soort keuring	<input type="checkbox"/> Eerste keuring <input checked="" type="checkbox"/> Herkeuring
Type post	<input checked="" type="checkbox"/> Roodlicht <input checked="" type="checkbox"/> Snelheid	Uitgericht voor type camera	<input type="checkbox"/> Digitaal <input checked="" type="checkbox"/> Analoo
Bijzonderheden:			

Uitvoerder: C. van Tijn	Datum keuring: 21-04-2011	Verzenddatum: 29-04-2011
Paraaf:		