



RLC/FIP GTC MEETLIJST



G A T S O M E T E R B V

Ref: ML-RLC/GTC/FIP 10228/ZHR Dossier nr. n.v.t.

943

Eigenaar	: Openbaar Ministerie Bureau Verkeershandhaving			
Gebruiker	: Regiopolitie Haaglanden, Regionaal handhavingsteam verkeer			
Serienummer buitenkast	: 98-135			
GPS Code	: N ° : O °			
Plaats	: Wateringen			
Straatnaam/wegnummer	: Wippolderlaan/Laan van Wateringseveld			
Op de kruising met	: Wateringseveld (rechts)			
Kijkend in de richting	: Den Haag Zuid		Ri. nummer : 5.6/5.4 en 5.2	
Afstand paal tot stopstreep	: 20.00	m (± 1%)		
Afstand paal tot lichten	: 27.00/31.20	m (± 1%)		
Afstand paal of stopstreep tot lus 1b	: 360.00	(maat F) cm (± 1%)		
Afstand paal of stopstreep tot lus 2b	: 360.00	(maat F) cm (± 1%)		
Afstand paal of stopstreep tot lus 3b	: -	(maat F) cm (± 1%)		
Afstand paal of stopstreep tot lus 4b	: -	(maat F) cm (± 1%)		
Op de RLC/GTC in te stellen lusafstand	Rijstrk.1.: 250 cm	Rijstrk.2.: 250 cm	Rijstrk.3.: 250 cm	Rijstrk.4.: - cm

Maten van de lussen (alle maten in mm)

Lus	Lengte	Breedte	Zelfinductie 70 µH – 150 µH	Aantal windingen	Ohmse weerstand < 3 Ω	Aardweerstand	
						>500M Ω bij 1000V	waarde
1a	1007 mm	2303 mm	87 µH	3	1.55 Ω	OK	>999
1b	998 mm	2301 mm	85 µH	3	1.55 Ω	OK	>999
2a	998 mm	2056 mm	84 µH	3	1.62 Ω	OK	>999
2b	998 mm	2060 mm	85 µH	3	1.61 Ω	OK	>999
3a	997 mm	2278 mm	98 µH	3	2.01 Ω	OK	>999
3b	997 mm	2294 mm	100 µH	3	2.09 Ω	OK	>999
4a	- mm	- mm	- µH	-	- Ω	-	-
4b	- mm	- mm	- µH	-	- Ω	-	-

Alle maten in deze tabel zijn gemeten met een meetlint (tolerantie ± 2 mm)

	RLC/FIP rijstrooknr. 1	RLC/FIP rijstrooknr. 2	RLC/FIP rijstrooknr. 3	RLC/FIP rijstrooknr. 4
ri.nr.	5.6	5.4	5.2	-
	Lus 1a – 1b	Lus 2a – 2b	Lus 3a – 3b	Lus 4a – 4b
A	2507	2498	2503	-
G	2507	2503	2495	-
B	2507	2505	2497	-
C	2503	2504	2500	-
H	2498	2503	2500	-
D	2504	2506	2499	-

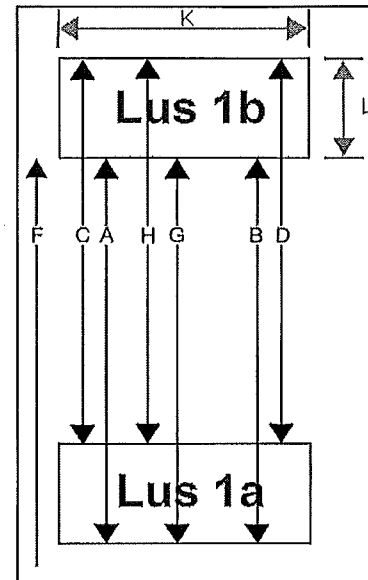

RLC/GTC post goedgekeurd	<input checked="" type="checkbox"/> Ja <input type="checkbox"/> Nee	Soort keuring	<input type="checkbox"/> Eerste keuring <input checked="" type="checkbox"/> Herkeuring
Type post	<input checked="" type="checkbox"/> Roodlicht <input checked="" type="checkbox"/> Snelheid	Uitgericht voor type camera	<input type="checkbox"/> Digitaal <input checked="" type="checkbox"/> AnalooG
Bijzonderheden: 10-05-10 nieuwe lus rijstrook 1, post in orde.			

Uitvoerder: C. van Tijn	Datum keuring: 10-05-2010	Verzenddatum: 21-05-2010
Paraaf:		