

Eigenaar	: Openbaar Ministerie Landelijk Parket, Team Verkeer			
Gebruiker	: Regiopolitie Haaglanden Regionaal handhavingsteam verkeer			
Serienummer buitenkast	: 01-308			
GPS Code	: N	: O		
Plaats	: Maasdijk			
Straatnaam/wegnummer	: N220 hmp. 5.0			
Op de kruising met	: Oranjesluisweg (N223)			
Kijkend in de richting	: 's Gravenzande	Ri. nummer : 2.2 / 3.2		
Afstand paal tot stopstreep	: 14.15	m (± 1%)		
Afstand paal tot lichten	: 25.60	m (± 1%)		
Afstand paal of stopstreep tot lus 1b	: 354.00	(maat F) cm (± 1%)		
Afstand paal of stopstreep tot lus 2b	: 351.00	(maat F) cm (± 1%)		
Afstand paal of stopstreep tot lus 3b	: -	(maat F) cm (± 1%)		
Afstand paal of stopstreep tot lus 4b	: -	(maat F) cm (± 1%)		
Op de RLC/GTC in te stellen lusafstand	Rijstrk.1.: 250 cm	Rijstrk.2: 250 cm	Rijstrk.3: - cm	Rijstrk.4: - cm

Maten van de lussen (alle maten in mm)

Lus	Lengte	Breedte	Zelfinductie 70 µH – 150 µH	Aantal windingen	Ohmse weerstand < 3 Ω	Aardweerstand	
						>500M Ω bij 1000V	waarde
1a	997 mm	2300 mm	96 µH	3	1.84 Ω	OK	>999
1b	1001 mm	2300 mm	97 µH	3	1.83 Ω	OK	>999
2a	997 mm	2550 mm	98 µH	3	1.75 Ω	OK	>999
2b	1000 mm	2548 mm	99 µH	3	1.77 Ω	OK	>999
3a	- mm	- mm	- µH	-	- Ω	-	-
3b	- mm	- mm	- µH	-	- Ω	-	-
4a	- mm	- mm	- µH	-	- Ω	-	-
4b	- mm	- mm	- µH	-	- Ω	-	-

Alle maten in deze tabel zijn gemeten met een meetlint (tolerantie ± 2 mm)

	RLC/FIP rijstrooknr. 1	RLC/FIP rijstrooknr. 2	RLC/FIP rijstrooknr. 3	RLC/FIP rijstrooknr. 4
ri.nr.	LA ← 3.2	RD ↑ 2.2	-	-
	Lus 1a – 1b	Lus 2a – 2b	Lus 3a – 3b	Lus 4a – 4b
A	2500	2497	-	-
G	2501	2496	-	-
B	2497	2500	-	-
C	2503	2501	-	-
H	2504	2500	-	-
D	2502	2500	-	-

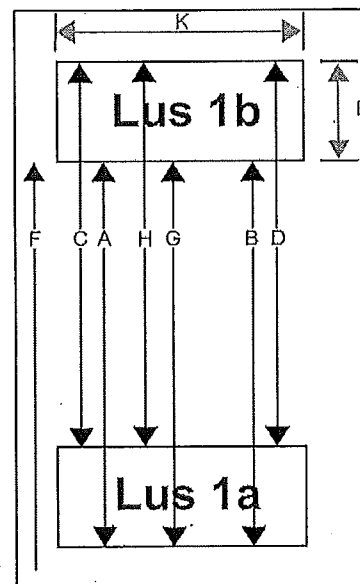

RLC/GTC post goedgekeurd	<input checked="" type="checkbox"/> Ja <input type="checkbox"/> Nee	Soort keuring	<input checked="" type="checkbox"/> Eerste keuring <input type="checkbox"/> Herkeuring
Type post	<input checked="" type="checkbox"/> Roodlicht <input checked="" type="checkbox"/> Snelheid	Uitgericht voor type camera	<input type="checkbox"/> Digitaal <input checked="" type="checkbox"/> Analooq
Bijzonderheden: 14-03-2013 Nieuwe bekabeling aangebracht, post in orde.			

Uitvoerder: T. Siebeling	Datum keuring: 26-09-12	Verzenddatum: 29-03-2013
Paraaf:		