

Eigenaar	: Openbaar Ministerie Landelijk Parket, Team Verkeer			
Gebruiker	: Regiopolitie Haaglanden Regionaal handhavingsteam verkeer			
Serienummer buitenkast	: 03-282	Positie paal/mast	RB <input checked="" type="checkbox"/>	LB <input type="checkbox"/> MB <input type="checkbox"/>
GPS Code	: N ° : O °			
Plaats	: Maasdijk			
Straatnaam/wegnummer	: N220 hmp. 5.1			
Op de kruising met	: Pettendijk			
Kijkend in de richting	: Maasdijk	Ri. nummer : 9.2/8.2		
Afstand paal tot stopstreep	: 14.70	m (± 1%)		
Afstand paal tot lichten	: 27.15	m (± 1%)		
Afstand paal of stopstreep tot lus 1b	: 350.00	(maat F) cm (± 1%)		
Afstand paal of stopstreep tot lus 2b	: 356.00	(maat F) cm (± 1%)		
Afstand paal of stopstreep tot lus 3b	: -	(maat F) cm (± 1%)		
Afstand paal of stopstreep tot lus 4b	: -	(maat F) cm (± 1%)		
Op de RLC/GTC in te stellen lusafstand	Rijstrk.1.: 250 cm	Rijstrk.2: 250 cm	Rijstrk.3: - cm	Rijstrk.4: - cm

Maten van de lussen (alle maten in mm)

Lus	Lengte	Breedte	Zelfinductie 70 µH - 150 µH	Aantal windingen	Ohmse weerstand < 3 Ω	Aardweerstand	
						>500M Ω bij 1000V	waarde
1a	1000 mm	2402 mm	97 µH	3	1.77 Ω	OK	>999
1b	1003 mm	2400 mm	97 µH	3	1.79 Ω	OK	>999
2a	1005 mm	2363 mm	92 µH	3	1.65 Ω	OK	>999
2b	1002 mm	2350 mm	92 µH	3	1.66 Ω	OK	>999
3a	- mm	- mm	- µH	-	- Ω	-	-
3b	- mm	- mm	- µH	-	- Ω	-	-
4a	- mm	- mm	- µH	-	- Ω	-	-
4b	- mm	- mm	- µH	-	- Ω	-	-

Alle maten in deze tabel zijn gemeten met een meetlint (tolerantie ± 2 mm)

	RLC/FIP rijstrooknr. 1	RLC/FIP rijstrooknr. 2	RLC/FIP rijstrooknr. 3	RLC/FIP rijstrooknr. 4
ri.nr.	LA ← 9.2	RD ↑ 8.2	-	-
	Lus 1a - 1b	Lus 2a - 2b	Lus 3a - 3b	Lus 4a - 4b
A	2498	2512	-	-
G	2503	2505	-	-
B	2503	2500	-	-
C	2505	2503	-	-
H	2502	2505	-	-
D	2503	2501	-	-

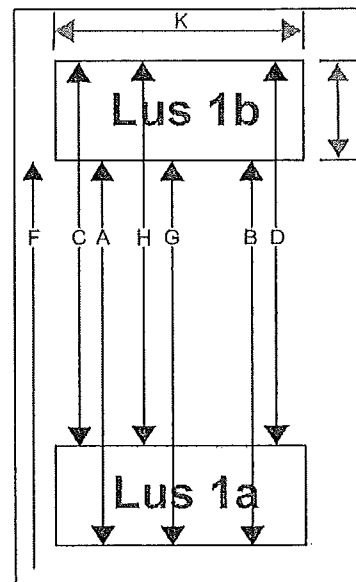

RLC/GTC post geverificeerd	<input checked="" type="checkbox"/> Ja <input type="checkbox"/> Nee	Soort verificatie	<input type="checkbox"/> Eerste verificatie <input checked="" type="checkbox"/> Verificatie
Type post	<input checked="" type="checkbox"/> Roodlicht <input checked="" type="checkbox"/> Snelheid	Uitgericht voor type camera	<input type="checkbox"/> Digitaal <input checked="" type="checkbox"/> Analooq
Bijzonderheden: 05-11-2013 mofcheck, post in orde			

Uitvoerder: C. van Tijn	Datum verificatie: 05-06-2013	Verzenddatum: 15-11-2013
Paraaf: 