



RLC/FIP GTC MEETLIJST



GATSO METER B.V.

Ref: ML-RLC/GTC/FIP 10134/34 Dossier nr. -

915

Eigenaar	: Openbaar Ministerie Landelijk Parket, Team Verkeer			
Gebruiker	: Regiopolitie Haaglanden Regionaal handhavingsteam verkeer			
Serienummer buitenkast	: 03-282			
GPS Code	: N ° . : O ° .			
Plaats	: Naaldwijk			
Straatnaam/wegnummer	: Maasdijk/N220 hmp. 5.1			
Op de kruising met	: Pettendijk			
Kijkend in de richting	: Maasdijk	Ri. nummer : 9.2 en 8.2		
Afstand paal tot stopstreep	: 14.00	m (± 1%)		
Afstand paal tot lichten	: 26.30	m (± 1%)		
Afstand paal of stopstreep tot lus 1b	: 354.00	(maat F) cm (± 1%)		
Afstand paal of stopstreep tot lus 2b	: 355.00	(maat F) cm (± 1%)		
Afstand paal of stopstreep tot lus 3b	: -	(maat F) cm (± 1%)		
Afstand paal of stopstreep tot lus 4b	: -	(maat F) cm (± 1%)		
Op de RLC/GTC in te stellen lusafstand	Rijstrk.1.: 250 cm	Rijstrk.2: 250 cm	Rijstrk.3: - cm	Rijstrk.4: - cm

Maten van de lussen (alle maten in mm)

Lus	Lengte	Breedte	Zelfinductie 70 µH – 150 µH	Aantal windingen	Ohmse weerstand < 3 Ω	Aardweerstand	
						>500M Ω bij 1000V	waarde
1a	1000 mm	2004 mm	85 µH	3	1.56 Ω	OK	>999
1b	1002 mm	2004 mm	85 µH	3	1.52 Ω	OK	>999
2a	1003 mm	2008 mm	77 µH	3	1.40 Ω	OK	>999
2b	1004 mm	2000 mm	77 µH	3	1.42 Ω	OK	>999
3a	- mm	- mm	- µH	-	- Ω	-	-
3b	- mm	- mm	- µH	-	- Ω	-	-
4a	- mm	- mm	- µH	-	- Ω	-	-
4b	- mm	- mm	- µH	-	- Ω	-	-

Alle maten in deze tabel zijn gemeten met een meetlint (tolerantie ± 2 mm)

	RLC/FIP rijstrooknr. 1	RLC/FIP rijstrooknr. 2	RLC/FIP rijstrooknr. 3	RLC/FIP rijstrooknr. 4
ri.nr.	9.2	8.2	-	-
	Lus 1a – 1b	Lus 2a – 2b	Lus 3a – 3b	Lus 4a – 4b
A	2497	2503	-	-
G	2500	2500	-	-
B	2497	2499	-	-
C	2500	2502	-	-
H	2508	2499	-	-
D	2498	2499	-	-

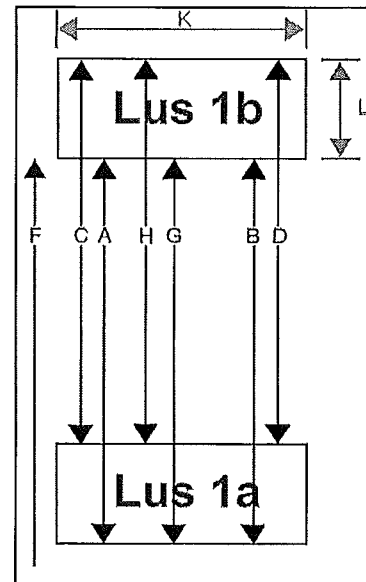

RLC/GTC post goedgekeurd	<input checked="" type="checkbox"/> Ja <input type="checkbox"/> Nee	Soort keuring	<input type="checkbox"/> Eerste keuring <input checked="" type="checkbox"/> Herkeuring
Type post	<input checked="" type="checkbox"/> Roodlicht <input checked="" type="checkbox"/> Snelheid	Uitgericht voor type camera	<input type="checkbox"/> Digitaal <input checked="" type="checkbox"/> AnalooG
Bijzonderheden:			

Uitvoerder: S. Koehorst	Datum keuring: 19-03-2010	Verzenddatum: 26-03-2010
Paraaf:		