



RLC/FIP GTC MEETLIJST



Ref: ML-RLC/GTC/FIP 110118/ZHR Dossier nr. -

GATSO METER B V

Eigenaar	: Openbaar Ministerie Landelijk Parket, Team Verkeer			
Gebruiker	: Regiopolitie Haaglanden Regionaal handhavingsteam verkeer			
Serienummer buitenkast	: 98-297			
GPS Code	: N ° ; O °			
Plaats	: Naaldwijk			
Straatnaam/wegnummer	: Burg. Elseweg/N213			
Op de kruising met	: N222/N466 Middelbroekweg			
Kijkend in de richting	: Poeldijk	Ri. nummer : 8.4/8.2		
Afstand paal tot stopstreep	: 19.00	m (± 1%)		
Afstand paal tot lichten	: 32.50	m (± 1%)		
Afstand paal of stopstreep tot lus 1b	: -512.00	(maat F) cm (± 1%)		
Afstand paal of stopstreep tot lus 2b	: -515.00	(maat F) cm (± 1%)		
Afstand paal of stopstreep tot lus 3b	: -	(maat F) cm (± 1%)		
Afstand paal of stopstreep tot lus 4b	: -	(maat F) cm (± 1%)		
Op de RLC/GTC in te stellen lusafstand	Rijstrk.1.: 250 cm	Rijstrk.2: 250 cm	Rijstrk.3: - cm	Rijstrk.4: - cm

Maten van de lussen (alle maten in mm)

Lus	Lengte	Breedte	Zelfinductie 70 µH – 150 µH	Aantal windlingen	Ohmse weerstand < 3 Ω	Aardweerstand	
						>500M Ω bij 1000V	waarde
1a	999 mm	2178 mm	89 µH	3	1.63 Ω	OK	>999
1b	1000 mm	2184 mm	91 µH	3	1.46 Ω	OK	>999
2a	1000 mm	2490 mm	95 µH	3	1.60 Ω	OK	>999
2b	1000 mm	2495 mm	92 µH	3	1.41 Ω	OK	>999
3a	- mm	- mm	- µH	-	- Ω	-	-
3b	- mm	- mm	- µH	-	- Ω	-	-
4a	- mm	- mm	- µH	-	- Ω	-	-
4b	- mm	- mm	- µH	-	- Ω	-	-

Alle maten in deze tabel zijn gemeten met een meetlint (tolerantie ± 2 mm)

	RLC/FIP rijstrooknr. 1	RLC/FIP rijstrooknr. 2	RLC/FIP rijstrooknr. 3	RLC/FIP rijstrooknr. 4
ri.nr.	RD ↑ 8.4	RD ↑ 8.2	-	-
	Lus 1a – 1b	Lus 2a – 2b	Lus 3a – 3b	Lus 4a – 4b
A	2499	2498	-	-
G	2505	2500	-	-
B	2501	2502	-	-
C	2503	2505	-	-
H	2506	2503	-	-
D	2504	2500	-	-

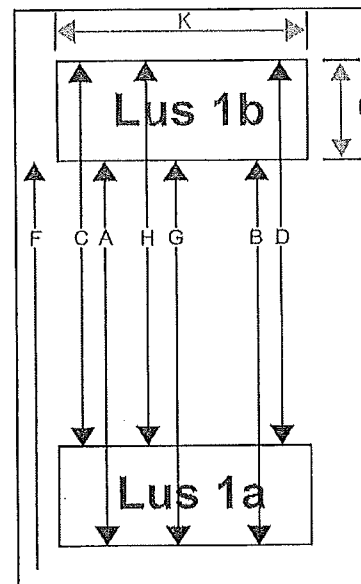

RLC/GTC post goedgekeurd	<input checked="" type="checkbox"/> Ja <input type="checkbox"/> Nee	Soort keuring	<input type="checkbox"/> Eerste keuring <input checked="" type="checkbox"/> Herkeuring
Type post	<input checked="" type="checkbox"/> Roodlicht <input checked="" type="checkbox"/> Snelheid	Uitgericht voor type camera	<input type="checkbox"/> Digitaal <input checked="" type="checkbox"/> Analooq
Bijzonderheden: 09-03-11 mofcheck, post in orde.			

Uitvoerder: A. Elkhattabi Datum keuring: 02-02-2011 Verzenddatum: 04-02-2011

Paraaf: