

Eigenaar	: Openbaar Ministerie Landelijk Parket, Team Verkeer			
Gebruiker	: Regiopolitie Haaglanden Regionaal handhavingsteam verkeer			
Serienummer buitenkast	: 05-016	Positie paal/mast:	RB <input checked="" type="checkbox"/>	MB <input type="checkbox"/>
GPS Code	: N ° : O °			
Plaats	: Wassenaar			
Straatnaam/wegnummer	: Groot Haesebroekseweg			
Op de kruising met	: Kievietslaan			
Kijkend in de richting	: t.h.v. perceel 53	RI. nummer :	-	
Afstand paal tot stopstreep	: -	m (± 1%)		
Afstand paal tot lichten	: -	m (± 1%)		
Afstand paal of stopstreep tot lus 1b	: 37.80	(maat F) cm (± 1%) ²		
Afstand paal of stopstreep tot lus 2b	: 22.20	(maat F) cm (± 1%)		
Afstand paal of stopstreep tot lus 3b	: -	(maat F) cm (± 1%)		
Afstand paal of stopstreep tot lus 4b	: -	(maat F) cm (± 1%)		
Op de RLC/GTC in te stellen lusafstand	Rijstrk.1.: 250 cm	Rijstrk.2: 250 cm	Rijstrk.3: - cm	Rijstrk.4: - cm

Maten van de lussen (alle maten in mm)

Lus	Lengte	Breedte	Zelfinductie 70 µH – 150 µH	Aantal windingen	Ohmse weerstand < 3 Ω	Aardweerstand	
						>500M Ω bij 1000V	waarde
1a	999 mm	3664 mm	137 µH	3	2.38 Ω	OK	>999
1b	1006 mm	3685 mm	142 µH	3	2.54 Ω	OK	>999
2a	1000 mm	3418 mm	119 µH	3	1.95 Ω	OK	>999
2b	1009 mm	3424 mm	119 µH	3	1.92 Ω	OK	>999
3a	- mm	- mm	- µH	-	- Ω	-	-
3b	- mm	- mm	- µH	-	- Ω	-	-
4a	- mm	- mm	- µH	-	- Ω	-	-
4b	- mm	- mm	- µH	-	- Ω	-	-

Alle maten in deze tabel zijn gemeten met een meetlint (tolerantie ± 2 mm)

	RLC/FIP rijstrooknr. 1	RLC/FIP rijstrooknr. 2	RLC/FIP rijstrooknr. 3	RLC/FIP rijstrooknr. 4
ri.nr.	TMK ↓ -	RD ↑ -	-	-
	Lus 1a – 1b	Lus 2a – 2b	Lus 3a – 3b	Lus 4a – 4b
A	2504	2503	-	-
G	2495	2493	-	-
B	2495	2495	-	-
C	2499	2500	-	-
H	2500	2500	-	-
D	2506	2502	-	-

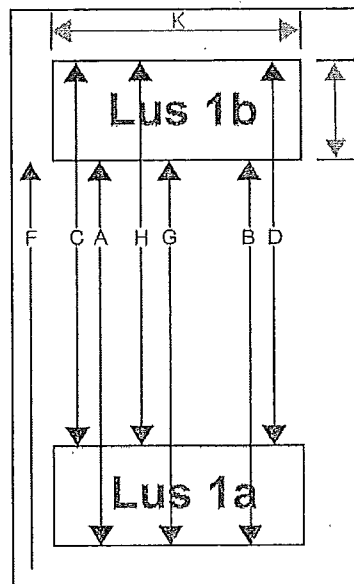

RLC/GTC post geverificeerd	<input checked="" type="checkbox"/> Ja <input type="checkbox"/> Nee	Soort verificatie	<input type="checkbox"/> Eerste verificatie <input checked="" type="checkbox"/> Verificatie
Type post	<input type="checkbox"/> Roodlicht <input checked="" type="checkbox"/> Snelheid	Uitgericht voor type camera	<input type="checkbox"/> Digitaal <input checked="" type="checkbox"/> AnalooG
Bijzonderheden: 19-3-2013 Lussenkabel vervangen, post OK			

Uitvoerder: T. Siebeling	Datum verificatie: 22-02-2013	Verzenddatum: 29-03-2013
Paraaf: 