

Eigenaar	: Gemeente Leidschendam-Voorburg			
Gebruiker	: Regiopolitie Haaglanden			
Serienummer buitenkast	: 01-494	Positie paal/mast:	RB <input checked="" type="checkbox"/>	MB <input type="checkbox"/>
GPS Code	: N ° : O °			
Plaats	: Voorburg			
Straatnaam/wegnummer	: Prinses Mariannalaan			
Op de kruising met	: Heeswijkstraat			
Kijkend in de richting	: Voorburg Centrum	Ri. nummer :	8.2-8.1	
Afstand paal tot stopstreep	: 11.60	m (± 1%)		
Afstand paal tot lichten	: 14.70	m (± 1%)		
Afstand paal of stopstreep tot lus 1b	: 329.00	(maat F) cm (± 1%)		
Afstand paal of stopstreep tot lus 2b	: -	(maat F) cm (± 1%)		
Afstand paal of stopstreep tot lus 3b	: -	(maat F) cm (± 1%)		
Afstand paal of stopstreep tot lus 4b	: -	(maat F) cm (± 1%)		
Op de RLC/GTC in te stellen lusafstand	Rijstrk.1.: 250 cm	Rijstrk.2: - cm	Rijstrk.3: - cm	Rijstrk.4: - cm

Maten van de lussen (alle maten in mm)

Lus	Lengte	Breedte	Zelfinductie 70 µH – 150 µH	Aantal windingen	Ohmse weerstand < 3 Ω	Aardweerstand	
						>500M Ω bij 1000V	waarde
1a	1000 mm	2295 mm	123 µH	3	2.60 Ω	OK	>999
1b	999 mm	2297 mm	128 µH	3	2.77 Ω	OK	>999
2a	- mm	- mm	- µH	-	- Ω	-	-
2b	- mm	- mm	- µH	-	- Ω	-	-
3a	- mm	- mm	- µH	-	- Ω	-	-
3b	- mm	- mm	- µH	-	- Ω	-	-
4a	- mm	- mm	- µH	-	- Ω	-	-
4b	- mm	- mm	- µH	-	- Ω	-	-

Alle maten in deze tabel zijn gemeten met een meetlint (tolerantie ± 2 mm)

	RLC/FIP rijstrooknr. 1	RLC/FIP rijstrooknr. 2	RLC/FIP rijstrooknr. 3	RLC/FIP rijstrooknr. 4
ri.nr.	RD ↑ 8.1			
	Lus 1a – 1b	Lus 2a – 2b	Lus 3a – 3b	Lus 4a – 4b
A	2500	-	-	-
G	2497	-	-	-
B	2493	-	-	-
C	2498	-	-	-
H	2495	-	-	-
D	2495	-	-	-

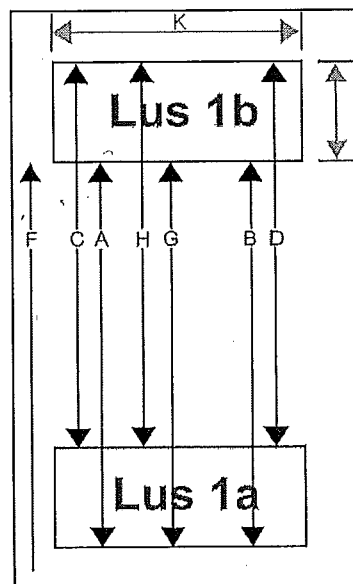

RLC/GTC post geverificeerd	<input checked="" type="checkbox"/> Ja <input type="checkbox"/> Nee	Soort verificatie	<input checked="" type="checkbox"/> Eerste verificatie <input type="checkbox"/> Verificatie
Type post	<input checked="" type="checkbox"/> Roodlicht <input checked="" type="checkbox"/> Snelheid	Uitgericht voor type camera	<input type="checkbox"/> Digitaal <input checked="" type="checkbox"/> AnalooG
Bijzonderheden:	14-03-2013 Post in orde, heeft schade maar beïnvloedt de werking niet.		

Uitvoerder: T. Siebeling	Datum verificatie: 21-02-2013	Verzenddatum: 11-03-2013
Paraaf:		