



RLC/FIP GTC MEETLIJST



GATSO METER B.V.

Ref: ML-RLC/GTC/FIP 10045/33 Dossier nr. n.v.t.

Eigenaar	: Gemeente Leidschendam-Voorburg Afd. Beheer Openbare Ruimte			
Gebruiker	: Regiopolitie Haaglanden Regionaal handhavingsteam verkeer			
Serienummer buitenkast	: 98-212			
GPS Code	: N ° : O °			
Plaats	: Leidschendam			
Straatnaam/wegnummer	: Noord Singel			
Op de kruising met	: Weigella links			
Kijkend in de richting	: Leiden		Ri. nummer : 8.3 en 8.2	
Afstand paal tot stopstreep	: 14.00	m (± 1%)		
Afstand paal tot lichten	: 27,25	m (± 1%)		
Afstand paal of stopstreep tot lus 1b	: 440.00	(maat F) cm (± 1%)		
Afstand paal of stopstreep tot lus 2b	: 439.00	(maat F) cm (± 1%)		
Afstand paal of stopstreep tot lus 3b	: -	(maat F) cm (± 1%)		
Afstand paal of stopstreep tot lus 4b	: -	(maat F) cm (± 1%)		
Op de RLC/GTC in te stellen lusafstand	Rijstrk.1.: 250 cm	Rijstrk.2: 250 cm	Rijstrk.3: - cm	Rijstrk.4: - cm

Maten van de lussen (alle maten in mm)

Lus	Lengte	Breedte	Zelfinductie 70 µH – 150 µH	Aantal windingen	Ohmse weerstand < 3 Ω	Aardweerstand	
						>500M Ω bij 1000V	waarde
1a	1003 mm	2399 mm	90 µH	3	1.46 Ω	OK	>999
1b	1002 mm	2397 mm	90 µH	3	1.54 Ω	OK	>999
2a	1002 mm	2302 mm	91 µH	3	1.54 Ω	OK	>999
2b	1002 mm	2280 mm	91 µH	3	1.56 Ω	OK	>999
3a	- mm	- mm	- µH	-	- Ω	-	-
3b	- mm	- mm	- µH	-	- Ω	-	-
4a	- mm	- mm	- µH	-	- Ω	-	-
4b	- mm	- mm	- µH	-	- Ω	-	-

Alle maten in deze tabel zijn gemeten met een meetlint (tolerantie ± 2 mm)

	RLC/FIP rijstrooknr. 1	RLC/FIP rijstrooknr. 2	RLC/FIP rijstrooknr. 3	RLC/FIP rijstrooknr. 4
ri.nr.	8.3	8.2	-	-
	Lus 1a – 1b	Lus 2a – 2b	Lus 3a – 3b	Lus 4a – 4b
A	2505	2503	-	-
G	2505	2505	-	-
B	2500	2505	-	-
C	2502	2503	-	-
H	2503	2503	-	-
D	2500	2504	-	-

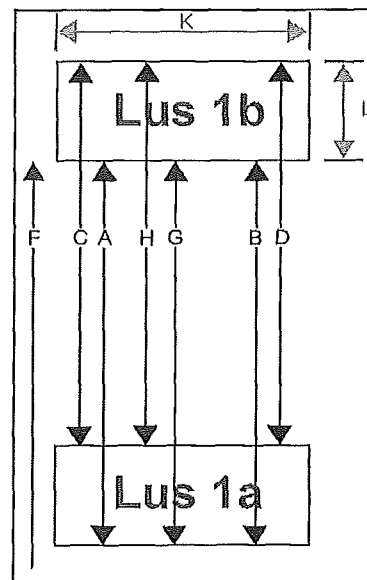

RLC/GTC post goedgekeurd	<input checked="" type="checkbox"/> Ja <input type="checkbox"/> Nee	Soort keuring	<input type="checkbox"/> Eerste keuring <input checked="" type="checkbox"/> Herkeuring
Type post	<input checked="" type="checkbox"/> Roodlicht <input checked="" type="checkbox"/> Snelheid	Uitgericht voor type camera	<input type="checkbox"/> Digitaal <input checked="" type="checkbox"/> AnalooG
Bijzonderheden:			

Uitvoerder: A. Elkhatabi	Datum keuring: 27-01-2010	Verzenddatum: 29-01-2010
Paraaf:		