



RLC/FIP GTC MEETLIJST



Ref: ML-RLC/GTC/FIP 10656/ZHR Dossier nr. -

G A T S O M E T E R B V

Eigenaar	: Gemeente Leidschendam-Voorburg			
Gebruiker	: Regiopolitie Haaglanden Regionaal handhavingsteam verkeer			
Serienummer buitenkast	: 98-145			
GPS Code	: N ° . : O ° .			
Plaats	: Voorburg			
Straatnaam/wegnummer	: Laan van Nieuw Oosteinde			
Op de kruising met	: Pr. Bernardlaan			
Kijkend in de richting	: Voorburg West	Ri. nummer : 7.2		
Afstand paal tot stopstreep	: 10.25	m (± 1%)		
Afstand paal tot lichten	: 16.70/19.40	m (± 1%)		
Afstand paal of stopstreep tot lus 1b	: 343.00	(maat F) cm (± 1%)		
Afstand paal of stopstreep tot lus 2b	: -	(maat F) cm (± 1%)		
Afstand paal of stopstreep tot lus 3b	: -	(maat F) cm (± 1%)		
Afstand paal of stopstreep tot lus 4b	: -	(maat F) cm (± 1%)		
Op de RLC/GTC in te stellen lusafstand	Rijstrk.1.: 279 cm	Rijstrk.2: - cm	Rijstrk.3: - cm	Rijstrk.4: - cm

Maten van de lussen (alle maten in mm)

Lus	Lengte	Breedte	Zelfinductie 70 µH – 150 µH	Aantal windingen	Ohmse weerstand < 3 Ω	Aardweerstand	
						>500M Ω bij 1000V	waarde
1a	1003 mm	2318 mm	80 µH	3	1.27 Ω	OK	>999
1b	996 mm	2298 mm	80 µH	3	1.30 Ω	OK	>999
2a	- mm	- mm	- µH	-	- Ω	-	-
2b	- mm	- mm	- µH	-	- Ω	-	-
3a	- mm	- mm	- µH	-	- Ω	-	-
3b	- mm	- mm	- µH	-	- Ω	-	-
4a	- mm	- mm	- µH	-	- Ω	-	-
4b	- mm	- mm	- µH	-	- Ω	-	-

Alle maten in deze tabel zijn gemeten met een meetlint (tolerantie ± 2 mm)

	RLC/FIP rijstrooknr. 1	RLC/FIP rijstrooknr. 2	RLC/FIP rijstrooknr. 3	RLC/FIP rijstrooknr. 4
ri.nr.	RA → 7.2	-	-	-
	Lus 1a – 1b	Lus 2a – 2b	Lus 3a – 3b	Lus 4a – 4b
A	2799	-	-	-
G	2803	-	-	-
B	2798	-	-	-
C	2799	-	-	-
H	2798	-	-	-
D	2796	-	-	-

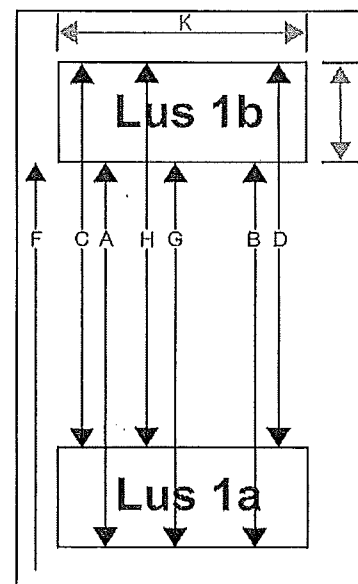

RLC/GTC post goedgekeurd	<input checked="" type="checkbox"/> Ja <input type="checkbox"/> Nee	Soort keuring	<input type="checkbox"/> Eerste keuring <input checked="" type="checkbox"/> Herkeuring
Type post	<input checked="" type="checkbox"/> Roodlicht <input checked="" type="checkbox"/> Snelheid	Uitgericht voor type camera	<input type="checkbox"/> Digitaal <input checked="" type="checkbox"/> Analoo
Bijzonderheden:			

Uitvoerder: C. van Tijn	Datum keuring: 01-12-2010	Verzenddatum: 10-12-2010
Paraaf:		