

Eigenaar	: Gemeente Leiden			
Gebruiker	: Regiopolitie Hollands Midden district Leiden-Voorschoten			
Serienummer buitenkast	: 02-315			
GPS Code	: N ° ° : O ° °			
Plaats	: Leiden			
Straatnaam/wegnummer	: Lammenschansweg			
Op de kruising met	: T.h.v. Koninginnelaan			
Kijkend in de richting	: N206/Den Haag	Ri. nummer : -		
Afstand paal tot stopstreep	: -	m (± 1%)		
Afstand paal tot lichten	: -	m (± 1%)		
Afstand paal of stopstreep tot lus 1b	: 14.50	(maat F) cm (± 1%)		
Afstand paal of stopstreep tot lus 2b	: -	(maat F) cm (± 1%)		
Afstand paal of stopstreep tot lus 3b	: -	(maat F) cm (± 1%)		
Afstand paal of stopstreep tot lus 4b	: -	(maat F) cm (± 1%)		
Op de RLC/GTC in te stellen lusafstand	Rijstrk.1.: 250 cm	Rijstrk.2: - cm	Rijstrk.3: - cm	Rijstrk.4: - cm

Maten van de lussen en de elektrische eigenschappen (alle maten in mm)

Lus	Lengte (L)	Breedte (K)	Zelfinductie 70 µH – 200 µH	Aantal windingen	Ohmse weerstand < 3 Ω	Aardweerstand	
						>500M Ω bij 1000V	waarde
1a	997 mm	2959 mm	97 µH	3	1.28 Ω	OK	>999
1b	998 mm	3005 mm	98 µH	3	1.31 Ω	OK	>999
2a	- mm	- mm	- µH	-	- Ω	-	-
2b	- mm	- mm	- µH	-	- Ω	-	-
3a	- mm	- mm	- µH	-	- Ω	-	-
3b	- mm	- mm	- µH	-	- Ω	-	-
4a	- mm	- mm	- µH	-	- Ω	-	-
4b	- mm	- mm	- µH	-	- Ω	-	-

Alle maten in deze tabel zijn gemeten met een meetlint (tolerantie ± 2 mm)

De toegestane tolerantie is maximaal 0.5 %

	RLC/FIP rijstrooknr. 1	RLC/FIP rijstrooknr. 2	RLC/FIP rijstrooknr. 3	RLC/FIP rijstrooknr. 4
ri.nr.	-	-	-	-
	Lus 1a – 1b	Lus 2a – 2b	Lus 3a – 3b	Lus 4a – 4b
A	2496	-	-	-
G	2497	-	-	-
B	2494	-	-	-
C	2508	-	-	-
H	2502	-	-	-
D	2491	-	-	-

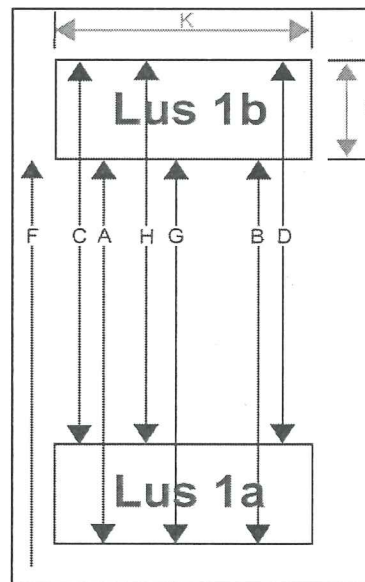

RLC/GTC post goedgekeurd	<input checked="" type="checkbox"/> Ja <input type="checkbox"/> Nee	Soort keuring	<input type="checkbox"/> Eerste keuring <input checked="" type="checkbox"/> Herkeuring
Type post	<input type="checkbox"/> Roodlicht <input checked="" type="checkbox"/> Snelheid	Uitgericht voor type camera	<input type="checkbox"/> Digitaal <input checked="" type="checkbox"/> Analoo
Bijzonderheden:			

Uitvoerder: C. van Tijn	Datum keuring: 07-02-2012	Verzenddatum: 10-02-2012
Paraaf: 