

Eigenaar	: Gemeente Katwijk ZH		
Gebruiker	: Regiopolitie Hollands Midden,RVHT		
Serienummer buitenkast	: 90-014		
GPS Code	: N ° : O °		
Plaats	: Katwijk		
Straatnaam/wegnummer	: Molentuinweg		
Op de kruising met	: Valkenburgseweg		
Kijkend in de richting	: Rijsburg	Ri. nummer : 8.2/7.2	
Afstand paal tot stopstreep	: 21.40	m (± 1%)	
Afstand paal tot lichten	: 27.90	m (± 1%)	
Afstand paal of stopstreep tot lus 1b	: 308.00	(maat F) cm (± 1%)	
Afstand paal of stopstreep tot lus 2b	: 317.00	(maat F) cm (± 1%)	
Afstand paal of stopstreep tot lus 3b	: -	(maat F) cm (± 1%)	
Afstand paal of stopstreep tot lus 4b	: -	(maat F) cm (± 1%)	
Op de RLC/GTC in te stellen lusafstand	Rijstrk.1.: 250 cm	Rijstrk.2: 250 cm	Rijstrk.3: - cm Rijstrk.4: - cm

Maten van de lussen (alle maten in mm)

Lus	Lengte	Breedte	Zelfinductie 70 µH – 150 µH	Aantal windingen	Ohmse weerstand < 3 Ω	Aardweerstand	
						>500M Ω bij 1000V	waarde
1a	999 mm	2104 mm	92 µH	3	1.59 Ω	OK	>999
1b	1002 mm	2088 mm	88 µH	3	1.56 Ω	OK	>999
2a	996 mm	2020 mm	82 µH	3	1.35 Ω	OK	>999
2b	1007 mm	2014 mm	81 µH	3	1.35 Ω	OK	>999
3a	- mm	- mm	- µH	-	- Ω	-	-
3b	- mm	- mm	- µH	-	- Ω	-	-
4a	- mm	- mm	- µH	-	- Ω	-	-
4b	- mm	- mm	- µH	-	- Ω	-	-

Alle maten in deze tabel zijn gemeten met een meetlint (tolerantie ± 2 mm)

	RLC/FIP rijstrooknr. 1	RLC/FIP rijstrooknr. 2	RLC/FIP rijstrooknr. 3	RLC/FIP rijstrooknr. 4
ri.nr.	RD ↑ 8.2	RA → 7.2	-	-
	Lus 1a – 1b	Lus 2a – 2b	Lus 3a – 3b	Lus 4a – 4b
A	2505	2508	-	-
G	2502	2509	-	-
B	2506	2507	-	-
C	2502	2508	-	-
H	2500	2499	-	-
D	2505	2508	-	-

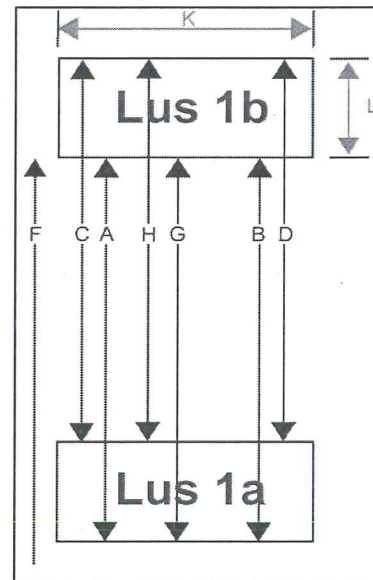

RLC/GTC post goedgekeurd	<input checked="" type="checkbox"/> Ja <input type="checkbox"/> Nee	Soort keuring	<input type="checkbox"/> Eerste keuring <input checked="" type="checkbox"/> Herkeuring
Type post	<input checked="" type="checkbox"/> Roodlicht <input checked="" type="checkbox"/> Snelheid	Uitgericht voor type camera	<input type="checkbox"/> Digitaal <input checked="" type="checkbox"/> Analog
Bijzonderheden:			

Uitvoerder: C. van Tijn	Datum keuring: 11-09-2012	Verzenddatum: 14-09-2012
Paraaf: 