

Eigenaar	: Openbaar Ministerie Landelijk Parket, Team Verkeer		
Gebruiker	: Regiopolitie Haaglanden Regionaal handhavingsteam verkeer		
Serienummer buitenkast	: 01-511	Positie paal/mast	RB <input type="checkbox"/> LB <input type="checkbox"/> MB <input checked="" type="checkbox"/>
GPS Code	: N ° : O °		
Plaats	: Leidschenveen		
Straatnaam/wegnummer	: Zoetermeerse Rijweg		
Op de kruising met	: Spieringdam		
Kijkend in de richting	: Leidschendam A4	Ri. nummer : 2.2/2.1	
Afstand paal tot stopstreep	: 17.30	m (± 1%)	
Afstand paal tot lichten	: 29.75	m (± 1%)	
Afstand paal of stopstreep tot lus 1b	: -522.00	(maat F) cm (± 1%)	
Afstand paal of stopstreep tot lus 2b	: -519.00	(maat F) cm (± 1%)	
Afstand paal of stopstreep tot lus 3b	: -	(maat F) cm (± 1%)	
Afstand paal of stopstreep tot lus 4b	: -	(maat F) cm (± 1%)	
Op de RLC/GTC in te stellen lusafstand	Rijstrk.1.: 250 cm	Rijstrk.2: 250 cm	Rijstrk.3: - cm Rijstrk.4: - cm

Maten van de lussen (alle maten in mm)

Lus	Lengte	Breedte	Zelfinductie 70 µH – 150 µH	Aantal windingen	Ohmse weerstand < 3 Ω	Aardweerstand	
						>500M Ω bij 1000V	waarde
1a	1003 mm	2202 mm	78 µH	3	1.38 Ω	OK	>999
1b	1005 mm	2198 mm	81 µH	3	1.38 Ω	OK	>999
2a	1000 mm	2338 mm	85 µH	3	1.42 Ω	OK	>999
2b	1006 mm	2317 mm	86 µH	3	1.47 Ω	OK	>999
3a	- mm	- mm	- µH	-	- Ω	-	-
3b	- mm	- mm	- µH	-	- Ω	-	-
4a	- mm	- mm	- µH	-	- Ω	-	-
4b	- mm	- mm	- µH	-	- Ω	-	-

Alle maten in deze tabel zijn gemeten met een meetlint (tolerantie ± 2 mm)

	RLC/FIP rijstrooknr. 1	RLC/FIP rijstrooknr. 2	RLC/FIP rijstrooknr. 3	RLC/FIP rijstrooknr. 4
ri.nr.	RD ↑ 2.2	RD ↑ 2.1	-	-
	Lus 1a – 1b	Lus 2a – 2b	Lus 3a – 3b	Lus 4a – 4b
A	2504	2500	-	-
G	2503	2502	-	-
B	2505	2500	-	-
C	2508	2498	-	-
H	2504	2500	-	-
D	2498	2504	-	-

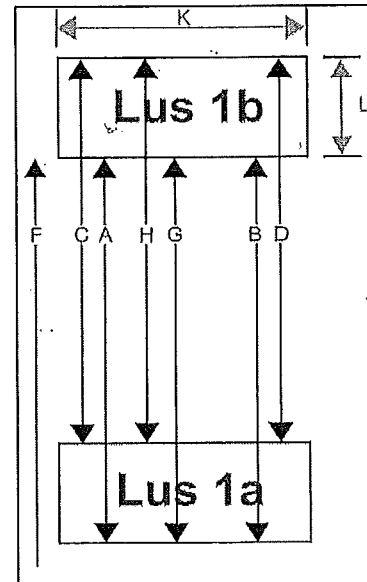

RLC/GTC post geverificeerd	<input checked="" type="checkbox"/> Ja <input type="checkbox"/> Nee	Soort verificatie	<input type="checkbox"/> Eerste verificatie <input checked="" type="checkbox"/> Verificatie
Type post	<input checked="" type="checkbox"/> Roodlicht <input checked="" type="checkbox"/> Snelheid	Uitgericht voor type camera	<input type="checkbox"/> Digitaal <input checked="" type="checkbox"/> AnalooG
Bijzonderheden:			

Uitvoerder: C. van Tijn	Datum verificatie: 18-03-2013	Verzenddatum: 29-03-2013
Paraaf: 