

Elgenaar	: Openbaar Ministerie Landelijk Parket, Team Verkeer				
Gebruiker	: Regiopolitie Haaglanden Regionaal handhavingsteam verkeer				
Serienummer buitenkast	: 03-026	Positie paal/mast	RB <input type="checkbox"/>	LB <input type="checkbox"/>	MB <input checked="" type="checkbox"/>
GPS Code	: N ° ° : O ° °				
Plaats	: Delft				
Straatnaam/wegnummer	: Kruithuisweg/N470				
Op de kruising met	: Laan der Verenigde Naties				
Kijkend in de richting	: A4	Ri. nummer :	5.4/5.2		
Afstand paal tot stopstreep	: 17.75	m (± 1%)			
Afstand paal tot lichten	: 29.10	m (± 1%)			
Afstand paal of stopstreep tot lus 1b	: -400.00	(maat F) cm (± 1%)			
Afstand paal of stopstreep tot lus 2b	: -409.00	(maat F) cm (± 1%)			
Afstand paal of stopstreep tot lus 3b	: -	(maat F) cm (± 1%)			
Afstand paal of stopstreep tot lus 4b	: -	(maat F) cm (± 1%)			
Op de RLC/GTC in te stellen lusafstand	Rijstrk.1.: 250 cm	Rijstrk.2.: 250 cm	Rijstrk.3.: - cm	Rijstrk.4.: - cm	

Maten van de lussen (alle maten in mm)

Lus	Lengte	Breedte	Zelfinductie 70 µH – 150 µH	Aantal windingen	Ohmse weerstand < 3 Ω	Aardweerstand	
						>500M Ω bij 1000V	waarde
1a	1003 mm	2425 mm	90 µH	3	1.48 Ω	OK	>999
1b	1002 mm	2423 mm	90 µH	3	1.51 Ω	OK	>999
2a	1000 mm	2310 mm	92 µH	3	1.55 Ω	OK	>999
2b	1000 mm	2301 mm	93 µH	3	1.62 Ω	OK	>999
3a	- mm	- mm	- µH	-	- Ω	-	-
3b	- mm	- mm	- µH	-	- Ω	-	-
4a	- mm	- mm	- µH	-	- Ω	-	-
4b	- mm	- mm	- µH	-	- Ω	-	-

Alle maten in deze tabel zijn gemeten met een meetlint (tolerantie ± 2 mm)

	RLC/FIP rijstrooknr. 1	RLC/FIP rijstrooknr. 2	RLC/FIP rijstrooknr. 3	RLC/FIP rijstrooknr. 4
ri.nr.	RD ↑ 5.4	RD ↑ 5.2	-	-
	Lus 1a – 1b	Lus 2a – 2b	Lus 3a – 3b	Lus 4a – 4b
A	2503	2499	-	-
G	2504	2495	-	-
B	2503	2488	-	-
C	2503	2493	-	-
H	2503	2500	-	-
D	2505	2510	-	-

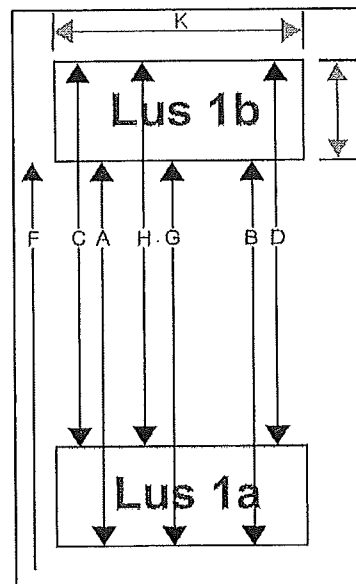

RLC/GTC post geverificeerd	<input checked="" type="checkbox"/> Ja <input type="checkbox"/> Nee	Soort verificatie	<input type="checkbox"/> Eerste verificatie <input checked="" type="checkbox"/> Verificatie
Type post	<input checked="" type="checkbox"/> Roodlicht <input checked="" type="checkbox"/> Snelheid	Uitgericht voor type camera	<input type="checkbox"/> Digitaal <input checked="" type="checkbox"/> Analooq
Bijzonderheden: 18-04-2013 mofcheck, post in orde			

Uitvoerder: C. van Tijn	Datum verificatie: 18-03-2013	Verzenddatum: 26-04-2013
Paraaf: 